



เลขที่.....  
วันที่ 29 ก.ค. 64  
เวลา.....

ที่ ขย ๑๓๐๘ / ๑๕๖

สำนักงานปศุสัตว์อำเภอเทพสถิต  
อำเภอเทพสถิต ขย. ๓๖๒๓๐

๒๕ กรกฎาคม ๒๕๖๔

เรื่อง ขอส่งรายชื่อเกษตรกร กรณีสัตว์ตายเนื่องจากโรคระบาดสัตว์ชนิดโรคลัมปี สกิน (LSD)

เรียน นายกองค้การบริหารส่วนตำบลบ้านไร่

- สิ่งที่ส่งมาด้วย
๑. สำเนาหนังสือจังหวัดชัยภูมิ ที่ขย ๐๐๒๑/ว๒๐๘๖ ลงวันที่ ๒๑ กรกฎาคม ๒๕๖๔ จำนวน ๑ ชุด
  ๒. ประกาศกองอำนวยการป้องกันและบรรเทาสาธารณภัยจังหวัดชัยภูมิ จำนวน ๑ ชุด
  ๓. ประกาศจังหวัดชัยภูมิ เรื่องกำหนดเขตโรคระบาดชนิดโรคลัมปี สกิน ( Lumpy skin disease ) ในโค - กระบือ จำนวน ๑ ชุด
  ๔. รายชื่อเกษตรกรเพื่อขอรับการช่วยเหลือที่ประสบภัย จำนวน ๒ ชุด

ตามที่ มีสถานการณ์การแพร่ระบาดของโรคระบาดสัตว์ชนิดโรคลัมปี สกิน (LSD) ซึ่งเป็นโรคอุบัติใหม่ที่เกิดขึ้นครั้งแรกในประเทศไทย เป็นโรคติดต่อไวรัสที่พบในโค - กระบือและสัตว์เคี้ยวเอื้องต่าง ๆ และมีการรายงานจำนวนเกษตรกรที่ได้รับผลกระทบและมีสัตว์เลี้ยงป่วยหรือตายเป็นจำนวนมาก นั้น

ในการนี้ สำนักงานปศุสัตว์อำเภอเทพสถิต จึงขอส่งรายชื่อเกษตรกรที่ได้รับผลกระทบจากโรคระบาดลัมปี สกิน (LSD) กรณีสัตว์ตาย เพื่อขอรับความช่วยเหลือกรณีประสบภัยพิบัติ ตามระเบียบและอำนาจหน้าที่ภายใต้พระราชบัญญัติป้องกันและบรรเทาสาธารณภัย พ.ศ. ๒๕๕๐ ระเบียบกระทรวงมหาดไทยว่าด้วยค่าใช้จ่ายเพื่อช่วยเหลือประชาชนตามอำนาจหน้าที่ขององค์กรปกครองส่วนท้องถิ่น พ.ศ. ๒๕๖๐ และที่แก้ไขเพิ่มเติม (ฉบับที่ ๒) พ.ศ. ๒๕๖๑ และแผนการป้องกันและบรรเทาสาธารณภัยแห่งชาติ พ.ศ. ๒๕๕๘ ตลอดจนกฎหมาย ระเบียบ คำสั่ง ประกาศ มติคณะรัฐมนตรีที่เกี่ยวข้อง ทั้งนี้หากองค์กรปกครองส่วนท้องถิ่นดำเนินการให้ความช่วยเหลือเรียบร้อยแล้ว ขอให้รายงานข้อมูลการให้ความช่วยเหลือผู้ประสบสาธารณภัย รายละเอียดตามสิ่งที่ส่งมาพร้อมหนังสือฉบับนี้

จึงเรียนมาเพื่อทราบและพิจารณาแนวทางให้ความช่วยเหลือต่อไป

ณียบ ขามทองบ.บ้านไร่

เชื้อโปรตีน  
แจ้ง.....

เห็นควรพิจารณาดำเนินการต่อไป

(นางสาวลลิตา จังโกฏ)

เจ้าพนักงานจรกรกร ชำนาญงาน

ขอแสดงความนับถือ

(นายชุมพล รัตน์บุรี)

ปศุสัตว์อำเภอเทพสถิต

จ.อ.  
(สนธิ พึ่งกุล)  
หัวหน้าสำนักงานปลัด

(นายศุภกฤษ ฐานเจริญ)

รองปลัดองค์การบริหารส่วนตำบลบ้านไร่

(นายมนตรี สติรานวัฒน์)

ปลัดองค์การบริหารส่วนตำบลบ้านไร่

(นายกรานต์ เขตจันทิก)

สำนักงานปศุสัตว์อำเภอเทพสถิต  
โทร. ๐๘๑-๙๕๕๐๘๒๙



ที่ ขย ๐๐๒๑/ว ๒๐๘๖

ศาลากลางจังหวัดชัยภูมิ  
ถนนบรรณาคาร ขย ๓๖๐๐๐

๒๑ กรกฎาคม ๒๕๖๔

เรื่อง การประกาศเขตพื้นที่ประสบสาธารณภัย โรคระบาดสัตว์ ชนิดโรคล้มปี่ สกีน (Lumpy Skin Disease)

เรียน นายอำเภอเทพสถิต

- สิ่งที่ส่งมาด้วย ๑. สำเนาประกาศกองอำนาจการป้องกันและบรรเทาสาธารณภัยจังหวัดชัยภูมิ  
ลงวันที่ ๒๑ กรกฎาคม ๒๕๖๔ จำนวน ๑ ฉบับ
๒. แบบรายงานข้อมูลการให้ความช่วยเหลือผู้ประสบสาธารณภัย จำนวน ๑ ฉบับ
๓. สำเนาหนังสือจังหวัดชัยภูมิ ด่วนที่สุด ที่ ขย ๐๐๒๑/๑๐๑๐๔  
ลงวันที่ ๒๑ กรกฎาคม ๒๕๖๔ จำนวน ๑ ฉบับ

ตามที่อำเภอภูเขียว และอำเภอเทพสถิต จังหวัดชัยภูมิ ได้รายงานสถานการณ์ เรื่องเกิดโรคระบาดสัตว์ ชนิดโรคล้มปี่ สกีน (Lumpy Skin Disease) และขอให้จังหวัดชัยภูมิ ประกาศให้พื้นที่ดังกล่าวเป็นเขตพื้นที่ประสบสาธารณภัย โรคระบาดสัตว์ ชนิดโรคล้มปี่ สกีน (Lumpy Skin Disease) ความละเอียดแจ้งแล้ว นั้น

จังหวัดชัยภูมิ ได้ประกาศให้พื้นที่ดังกล่าว เป็นเขตพื้นที่ประสบสาธารณภัย โรคระบาดสัตว์ ชนิดโรคล้มปี่ สกีน (Lumpy Skin Disease) รายละเอียดตามสิ่งที่ส่งมาด้วย ๑ จึงขอให้อำเภอ และองค์กรปกครองส่วนท้องถิ่นในพื้นที่พิจารณาดำเนินการให้ความช่วยเหลือผู้ประสบภัยพิบัติ ตามระเบียบและอำนาจหน้าที่ ภายใต้พระราชบัญญัติป้องกันและบรรเทาสาธารณภัย พ.ศ. ๒๕๕๐ ระเบียบกระทรวงมหาดไทยว่าด้วยค่าใช้จ่ายเพื่อช่วยเหลือประชาชนตามอำนาจหน้าที่ขององค์กรปกครองส่วนท้องถิ่น พ.ศ. ๒๕๖๐ และที่แก้ไขเพิ่มเติม (ฉบับที่ ๒) พ.ศ. ๒๕๖๑ และแผนการป้องกันและบรรเทาสาธารณภัยแห่งชาติ พ.ศ. ๒๕๕๘ ตลอดจนกฎหมาย ระเบียบ คำสั่ง ประกาศ มติคณะรัฐมนตรีที่เกี่ยวข้อง ทั้งนี้หากองค์กรปกครองส่วนท้องถิ่นดำเนินการให้ความช่วยเหลือเรียบร้อยแล้ว ขอให้รายงานข้อมูลการให้ความช่วยเหลือผู้ประสบสาธารณภัย รายละเอียดตามสิ่งที่ส่งมาด้วย ๒ พร้อมนี้ จังหวัดได้แจ้งให้ปศุสัตว์จังหวัดชัยภูมิ ดำเนินการตามอำนาจหน้าที่ด้วยแล้ว รายละเอียดตามสิ่งที่ส่งมาด้วย ๓

จึงเรียนมาเพื่อทราบและดำเนินการในส่วนที่เกี่ยวข้อง

ขอแสดงความนับถือ

(นายราชนันท์ ชื่นหัว)

รองผู้ว่าราชการจังหวัด ปฏิบัติราชการแทน

ผู้ว่าราชการจังหวัดชัยภูมิ

สำนักงาน ปก.จังหวัดชัยภูมิ

ฝ่ายสงเคราะห์ผู้ประสบภัย

โทรศัพท์/ โทรสาร ๐ ๔๔๘๑ ๓๓๒๕



ประกาศกองอำนวยการป้องกันและบรรเทาสาธารณภัยจังหวัดชัยภูมิ  
เรื่อง ประกาศเขตพื้นที่ประสบสาธารณภัย โรคระบาดสัตว์ ชนิดโรคลัมปี สกิน (Lumpy Skin Disease)  
ในพื้นที่อำเภอเทพสถิต

ด้วยได้เกิดสถานการณ์ โรคระบาดสัตว์ ชนิดโรคลัมปี สกิน (Lumpy Skin Disease) เหตุเกิดเมื่อวันที่ ๑ มิถุนายน ๒๕๖๔ ในเขตพื้นที่ อำเภอเทพสถิต จังหวัดชัยภูมิ รวม ๕ ตำบล ๔๔ หมู่บ้าน ดังนี้

- |   |                |
|---|----------------|
| ๑. หมู่ที่ ๑๒ ๑๔ ๑๕ และ ๑๖                        | ตำบลบ้านไร่    |
| ๒. หมู่ที่ ๑ ๒ ๓ ๔ ๗ ๙ ๑๖ และ ๑๗                  | ตำบลนายางกลัก  |
| ๓. หมู่ที่ ๑ ๓ ๕ ๘ ๑๑ ๑๓ ๑๔ ๑๗ และ ๒๒             | ตำบลห้วยยายจิว |
| ๔. หมู่ที่ ๑ ๓ ๔ ๖ ๗ ๘ ๙ ๑๒ ๑๓ และ ๑๕             | ตำบลโป่งนก     |
| ๕. หมู่ที่ ๑ ๖ ๗ ๘ ๑๓ ๑๔ ๑๕ ๑๖ ๑๗ ๑๘ ๒๐ ๒๑ และ ๒๒ | ตำบลละทะแบก    |

ซึ่งมีผลกระทบต่อสาธารณสุขและก่อให้เกิดอันตรายต่อ หรือก่อให้เกิดความเสียหายแก่ทรัพย์สินของประชาชน หรือของรัฐ อันเป็นสาธารณภัยตามพระราชบัญญัติป้องกันและบรรเทาสาธารณภัย พ.ศ. ๒๕๕๐ และสาธารณภัย ดังกล่าวยังไม่ยุติ

ดังนั้น เพื่อประโยชน์ในการบริหารจัดการสาธารณสุข ให้เป็นไปตามแผนการป้องกันและบรรเทาสาธารณภัยแห่งชาติ พ.ศ. ๒๕๕๘ ผู้อำนวยการจังหวัด จึงประกาศให้พื้นที่ดังกล่าวเป็นเขตพื้นที่ประสบสาธารณภัย เพื่อให้ส่วนราชการ หน่วยงาน องค์กรปกครองส่วนท้องถิ่น และภาคเอกชนที่เกี่ยวข้อง เข้าดำเนินการตามอำนาจหน้าที่ในเขตพื้นที่ประสบภัยดังกล่าว ภายใต้พระราชบัญญัติป้องกันและบรรเทาสาธารณภัย พ.ศ. ๒๕๕๐ แผนการป้องกันและบรรเทาสาธารณภัยแห่งชาติ พ.ศ. ๒๕๕๘ แผนการป้องกันและบรรเทาสาธารณภัยจังหวัดชัยภูมิ พ.ศ. ๒๕๕๘ และแก้ไขเพิ่มเติม ตลอดจนกฎหมาย คำสั่ง ประกาศ และมติคณะรัฐมนตรีที่เกี่ยวข้องโดยเร็วต่อไป

ประกาศ ณ วันที่ ๒๑ กรกฎาคม พ.ศ. ๒๕๖๔

(นายราชนันท์ ชูพันธ์)

รองผู้ว่าราชการจังหวัด ปฏิบัติราชการแทน

ผู้ว่าราชการจังหวัดชัยภูมิ

ผู้อำนวยการจังหวัด



คำสั่งจังหวัดชัยภูมิ  
ที่ ๒๖๑๔ /๒๕๖๒

เรื่อง แต่งตั้งคณะกรรมการให้ความช่วยเหลือผู้ประสบภัยพิบัติอำเภอ (ก.ช.ภ.อ.)

ด้วยกระทรวงการคลังได้ยกเลิกระเบียบกระทรวงการคลัง ว่าด้วยเงินอุดหนุนราชการเพื่อช่วยเหลือผู้ประสบภัยพิบัติกรณีฉุกเฉิน พ.ศ. ๒๕๕๖ และที่แก้ไขเพิ่มเติม (ฉบับที่ ๒) พ.ศ. ๒๕๕๙ โดยกำหนดเป็นระเบียบกระทรวงการคลัง ว่าด้วยเงินอุดหนุนราชการเพื่อช่วยเหลือผู้ประสบภัยพิบัติกรณีฉุกเฉิน พ.ศ. ๒๕๖๒ เพื่อให้ส่วนราชการถือปฏิบัติ และสำนักเลขาธิการคณะรัฐมนตรีได้ประกาศระเบียบฯ ดังกล่าว ในราชกิจจานุเบกษา ฉบับประกาศ และงานทั่วไป เล่ม ๑๓๖ ตอนพิเศษ ๑๒๐ ง วันที่ ๑๓ พฤษภาคม ๒๕๖๒ ซึ่งมีผลใช้บังคับตั้งแต่วันที่ ๑๔ พฤษภาคม ๒๕๖๒ เป็นต้นไป จึงจำเป็นต้องยกเลิกคำสั่งแต่งตั้งคณะกรรมการให้ความช่วยเหลือผู้ประสบภัยพิบัติอำเภอ (ก.ช.ภ.อ.) ดังนี้

๑. คำสั่งจังหวัดชัยภูมิ ที่ ๑๓๗๕/๒๕๕๖ ลงวันที่ ๒๘ พฤษภาคม ๒๕๕๖ เรื่อง แต่งตั้งคณะกรรมการให้ความช่วยเหลือผู้ประสบภัยพิบัติอำเภอคอนสาร (ก.ช.ภ.อ.คอนสาร)
๒. คำสั่งจังหวัดชัยภูมิ ที่ ๑๓๗๖/๒๕๕๖ ลงวันที่ ๒๘ พฤษภาคม ๒๕๕๖ เรื่อง แต่งตั้งคณะกรรมการให้ความช่วยเหลือผู้ประสบภัยพิบัติอำเภอจัตุรัส (ก.ช.ภ.อ.จัตุรัส)
๓. คำสั่งจังหวัดชัยภูมิ ที่ ๑๓๗๗/๒๕๕๖ ลงวันที่ ๒๘ พฤษภาคม ๒๕๕๖ เรื่อง แต่งตั้งคณะกรรมการให้ความช่วยเหลือผู้ประสบภัยพิบัติอำเภอเมืองชัยภูมิ (ก.ช.ภ.อ.เมืองชัยภูมิ)
๔. คำสั่งจังหวัดชัยภูมิ ที่ ๑๓๗๘/๒๕๕๖ ลงวันที่ ๒๘ พฤษภาคม ๒๕๕๖ เรื่อง แต่งตั้งคณะกรรมการให้ความช่วยเหลือผู้ประสบภัยพิบัติอำเภอหนองบัวแดง (ก.ช.ภ.อ.หนองบัวแดง)
๕. คำสั่งจังหวัดชัยภูมิ ที่ ๑๓๗๙/๒๕๕๖ ลงวันที่ ๒๘ พฤษภาคม ๒๕๕๖ เรื่อง แต่งตั้งคณะกรรมการให้ความช่วยเหลือผู้ประสบภัยพิบัติอำเภอซับใหญ่ (ก.ช.ภ.อ.ซับใหญ่)
๖. คำสั่งจังหวัดชัยภูมิ ที่ ๑๓๘๐/๒๕๕๖ ลงวันที่ ๒๘ พฤษภาคม ๒๕๕๖ เรื่อง แต่งตั้งคณะกรรมการให้ความช่วยเหลือผู้ประสบภัยพิบัติอำเภอภูเขียว (ก.ช.ภ.อ.ภูเขียว)
๗. คำสั่งจังหวัดชัยภูมิ ที่ ๑๓๘๑/๒๕๕๖ ลงวันที่ ๒๘ พฤษภาคม ๒๕๕๖ เรื่อง แต่งตั้งคณะกรรมการให้ความช่วยเหลือผู้ประสบภัยพิบัติอำเภอบ้านเขว้า (ก.ช.ภ.อ.บ้านเขว้า)
๘. คำสั่งจังหวัดชัยภูมิ ที่ ๒๑๓๘/๒๕๕๖ ลงวันที่ ๑๓ สิงหาคม ๒๕๕๖ เรื่อง แต่งตั้งคณะกรรมการให้ความช่วยเหลือผู้ประสบภัยพิบัติอำเภอเทพสถิต (ก.ช.ภ.อ.เทพสถิต)
๙. คำสั่งจังหวัดชัยภูมิ ที่ ๒๑๓๙/๒๕๕๖ ลงวันที่ ๑๓ สิงหาคม ๒๕๕๖ เรื่อง แต่งตั้งคณะกรรมการให้ความช่วยเหลือผู้ประสบภัยพิบัติอำเภอแก้งคร้อ (ก.ช.ภ.อ.แก้งคร้อ)
๑๐. คำสั่งจังหวัดชัยภูมิ ที่ ๒๑๔๐/๒๕๕๖ ลงวันที่ ๑๓ สิงหาคม ๒๕๕๖ เรื่อง แต่งตั้งคณะกรรมการให้ความช่วยเหลือผู้ประสบภัยพิบัติอำเภอบำเหน็จณรงค์ (ก.ช.ภ.อ.บำเหน็จณรงค์)
๑๑. คำสั่งจังหวัดชัยภูมิ ที่ ๒๑๔๑/๒๕๕๖ ลงวันที่ ๑๓ สิงหาคม ๒๕๕๖ เรื่อง แต่งตั้งคณะกรรมการให้ความช่วยเหลือผู้ประสบภัยพิบัติอำเภอหนองบัวระเหว (ก.ช.ภ.อ.หนองบัวระเหว)

๑๒. คำสั่งจังหวัดชัยภูมิ ที่ ๒๑๔๒/๒๕๕๖ ลงวันที่ ๑๓ สิงหาคม ๒๕๕๖ เรื่องแต่งตั้งคณะกรรมการให้ความช่วยเหลือผู้ประสบภัยพิบัติอำเภอบ้านแท่น (ก.ช.ภ.อ.บ้านแท่น)

๑๓. คำสั่งจังหวัดชัยภูมิ ที่ ๒๑๔๓/๒๕๕๖ ลงวันที่ ๑๓ สิงหาคม ๒๕๕๖ เรื่องแต่งตั้งคณะกรรมการให้ความช่วยเหลือผู้ประสบภัยพิบัติอำเภอเนินสง่า (ก.ช.ภ.อ.เนินสง่า)

๑๔. คำสั่งจังหวัดชัยภูมิ ที่ ๒๑๔๔/๒๕๕๖ ลงวันที่ ๑๓ สิงหาคม ๒๕๕๖ เรื่องแต่งตั้งคณะกรรมการให้ความช่วยเหลือผู้ประสบภัยพิบัติอำเภอกักตี่ชุมพล (ก.ช.ภ.อ.กักตี่ชุมพล)

๑๕. คำสั่งจังหวัดชัยภูมิ ที่ ๒๑๔๕/๒๕๕๖ ลงวันที่ ๑๓ สิงหาคม ๒๕๕๖ เรื่องแต่งตั้งคณะกรรมการให้ความช่วยเหลือผู้ประสบภัยพิบัติอำเภอคอนสวรรค์ (ก.ช.ภ.อ.คอนสวรรค์)

๑๖. คำสั่งจังหวัดชัยภูมิ ที่ ๒๑๔๕/๒๕๕๖ ลงวันที่ ๑๓ สิงหาคม ๒๕๕๖ เรื่องแต่งตั้งคณะกรรมการให้ความช่วยเหลือผู้ประสบภัยพิบัติอำเภอเกษตรสมบูรณ์ (ก.ช.ภ.อ.เกษตรสมบูรณ์)

และแต่งตั้งคณะกรรมการให้ความช่วยเหลือผู้ประสบภัยพิบัติอำเภอ (ก.ช.ภ.อ.) ประกอบด้วย

- |  |               |
|--|---------------|
| ๑. นายอำเภอทุกอำเภอ                                      | ประธานกรรมการ |
| ๒. เกษตรอำเภอทุกอำเภอ หรือผู้แทน                         | กรรมการ       |
| ๓. สาธารณสุขอำเภอทุกอำเภอ หรือผู้แทน                     | กรรมการ       |
| ๔. ปศุสัตว์อำเภอทุกอำเภอ หรือผู้แทน                      | กรรมการ       |
| ๕. พัฒนาการอำเภอทุกอำเภอ หรือผู้แทน                      | กรรมการ       |
| ๖. สัสดีอำเภอทุกอำเภอ หรือผู้แทน                         | กรรมการ       |
| ๗. ผู้แทนสำนักงานป้องกันและบรรเทาสาธารณภัยจังหวัดชัยภูมิ | กรรมการ       |
| ๘. ผู้แทนองค์กรปกครองส่วนท้องถิ่นในเขตอำเภอ              | กรรมการ       |
| ๙. ปลัดอำเภอหัวหน้าฝ่ายความมั่นคงอำเภอทุกอำเภอ           | กรรมการ       |
|  | และเลขานุการ  |

โดยให้ คณะกรรมการให้ความช่วยเหลือผู้ประสบภัยพิบัติอำเภอ (ก.ช.ภ.อ.) มีอำนาจหน้าที่ดังนี้

(๑) สำรวจความเสียหายจากภัยพิบัติกรณีฉุกเฉินที่เกิดขึ้นในอำเภอหรือกิ่งอำเภอ แล้วแต่กรณี และความต้องการรับความช่วยเหลือด้านต่างๆ ของผู้ประสบภัยพิบัติโดยจัดทำบัญชีเป็นประเภทไว้

(๒) ตรวจสอบและกลั่นกรองการให้ความช่วยเหลือผู้ประสบภัยพิบัติในด้านต่างๆ ตามที่องค์กรปกครองส่วนท้องถิ่นได้สำรวจความเสียหายจากภัยพิบัติกรณีฉุกเฉินที่เกิดขึ้นในแต่ละพื้นที่ที่ได้รับผิดชอบ ตามอำนาจหน้าที่ที่กฎหมายกำหนด

(๓) พิจารณาช่วยเหลือผู้ประสบภัยพิบัติตามหลักเกณฑ์และวิธีการที่กระทรวงการคลังกำหนด

(๔) ประสานงานและร่วมดำเนินการช่วยเหลือผู้ประสบภัยพิบัติกับ ก.ช.ภ.อ. หรือ ก.ช.ภ.กอ. อื่น ในกรณีที่เกิดภัยพิบัติกรณีฉุกเฉินขึ้นในหลายอำเภอหรือหลายกิ่งอำเภอ

(๕) รายงานผลการสำรวจตาม (๑) และการแก้ไขความเดือดร้อนเฉพาะหน้าที่ได้ดำเนินการไปแล้ว ให้ ก.ช.ภ.จ. ทราบหรือเพื่อพิจารณาดำเนินการช่วยเหลือผู้ประสบภัยพิบัติต่อไป

(๖) แต่งตั้งคณะกรรมการให้ความช่วยเหลือผู้ประสบภัยพิบัติตามที่ ก.ช.ภ.อ. หรือ ก.ช.ภ.กอ. มอบหมาย แล้วแต่กรณี

ทั้งนี้ ตั้งแต่บัดนี้เป็นต้นไป

สั่ง ณ วันที่ ๑๙ มิถุนายน พ.ศ. ๒๕๖๒

นร๑๐๓

(นายณรงค์ รุ่งสว่าง)  
ผู้ว่าราชการจังหวัดชัยภูมิ



## ประกาศจังหวัดชัยภูมิ

### เรื่อง กำหนดเขตโรคระบาดชนิดโรคลัมปี สกิน (Lumpy skin disease) ในโค และกระบือ

ด้วยขณะนี้พบสถานการณ์การระบาดของโรคลัมปี สกิน ในโคเนื้อในพื้นที่ปศุสัตว์เขต ๑, ๓, ๔, ๕, ๖, ๗ และ ๘ จำนวน ๒๔ จังหวัด ได้แก่ ปทุมธานี บุรีรัมย์ ยโสธร ศรีสะเกษ สุรินทร์ อำนาจเจริญ อุบลราชธานี กาฬสินธุ์ ขอนแก่น นครพนม มหาสารคาม มุกดาหาร ร้อยเอ็ด อุดรธานี เชียงราย ลำปาง ตาก กาญจนบุรี นครปฐม ประจวบคีรีขันธ์ เพชรบุรี ราชบุรี สุพรรณบุรี และชุมพร ซึ่งสาเหตุสำคัญที่ทำให้เกิดการแพร่ระบาดของโรคลัมปี สกิน อย่างรวดเร็วและเป็นวงกว้าง คือ การเคลื่อนย้ายโค กระบือ มีชีวิตจากพื้นที่เกิดโรคไปยังพื้นที่อื่น ดังนั้น โรคดังกล่าวจึงมีแนวโน้มที่จะเกิดการแพร่ระบาดในวงกว้าง

โรคลัมปี สกิน เป็นโรคติดต่อร้ายแรงในโค กระบือ แต่ไม่ติดต่อสู่มนุษย์ มีแมลงดูดเลือดทุกชนิดเป็นพาหะนำโรคที่สำคัญ กรมปศุสัตว์จึงกำหนดให้ขอบเขตในการแพร่ระบาดของโรคอยู่ในรัศมี ๕๐ กิโลเมตรรอบจุดเกิดโรค ซึ่งจังหวัดชัยภูมิอยู่ในรัศมี ๕๐ กิโลเมตรจากจุดเกิดโรคของจังหวัดขอนแก่น กรมปศุสัตว์ได้กำหนดมาตรการควบคุมโรคลัมปี สกิน ของจังหวัดชัยภูมิเช่นเดียวกับจังหวัดที่พบการเกิดโรคลัมปี สกิน ดังนั้น เพื่อให้การควบคุมโรคเป็นไปอย่างมีประสิทธิภาพและลดความเสียหายที่อาจเกิดขึ้นกับเกษตรกรผู้เลี้ยงโคกระบือ ตลอดจนเป็นการป้องกันความสูญเสียทางเศรษฐกิจของประเทศอาศัยอำนาจตามความในมาตรา ๒๑ แห่งพระราชบัญญัติโรคระบาดสัตว์ พ.ศ. ๒๕๕๘ จึงออกประกาศไว้ ดังต่อไปนี้

ข้อ ๑ ให้ท้องที่ทุกหมู่บ้าน ทุกตำบล ทุกอำเภอในจังหวัดชัยภูมิ เป็นเขตโรคระบาดชนิดโรคลัมปี สกิน (Lumpy skin disease) ในโค กระบือ

ข้อ ๒ ห้ามมิให้ผู้ใดเคลื่อนย้ายสัตว์ หรือซากสัตว์ตามข้อ ๑ เข้า ออก ผ่าน หรือภายในเขตโรคระบาด เว้นแต่ได้รับอนุญาตเป็นหนังสือจากสัตวแพทย์ผู้มีหน้าที่รับผิดชอบประจำเขตนั้นทุกครั้งที่มีการเคลื่อนย้าย ตามมาตรา ๒๒ แห่งพระราชบัญญัติโรคระบาดสัตว์ พ.ศ. ๒๕๕๘ หากฝ่าฝืนต้องระวางโทษจำคุกไม่เกินสองปี หรือปรับไม่เกินสี่หมื่นบาท หรือทั้งจำทั้งปรับ ตามมาตรา ๒๕ แห่งพระราชบัญญัติโรคระบาดสัตว์ พ.ศ. ๒๕๕๘

ประกาศ ณ วันที่ ๒๑ เดือน พฤษภาคม พ.ศ. ๒๕๖๔

(นายกอบชัย บุญอรณะ)  
ผู้ว่าราชการจังหวัดชัยภูมิ

ชนิดสัตว์	อัตราตัวละไม่เกิน (บาท)	เกณฑ์การช่วยเหลือต่อราย
๓. โค - อายุน้อยกว่า ๖ เดือน - อายุ ๖ เดือน ถึง ๑ ปี - อายุมากกว่า ๑ ปี ถึง ๒ ปี - อายุมากกว่า ๒ ปีขึ้นไป	๖,๐๐๐ ๑๒,๐๐๐ ๑๖,๐๐๐ ๒๐,๐๐๐	ไม่เกินรายละ ๒ ตัว
๒. กระบือ - อายุน้อยกว่า ๖ เดือน - อายุ ๖ เดือน ถึง ๑ ปี - อายุมากกว่า ๑ ปี ถึง ๒ ปี - อายุมากกว่า ๒ ปีขึ้นไป	๘,๐๐๐ ๑๔,๐๐๐ ๑๘,๐๐๐ ๒๒,๐๐๐	ไม่เกินรายละ ๒ ตัว
๓. สุกร - อายุ ๓-๓๐ วัน - อายุมากกว่า ๓๐ วันขึ้นไป	๑,๓๐๐ ๓,๐๐๐	ไม่เกินรายละ ๑๐ ตัว
๔. แพะ - อายุ ๓-๓๐ วัน - อายุมากกว่า ๓๐ วันขึ้นไป	๑,๐๐๐ ๒,๐๐๐	ไม่เกินรายละ ๑๐ ตัว
๕. แกะ - อายุ ๓-๓๐ วัน - อายุมากกว่า ๓๐ วันขึ้นไป	๑,๐๐๐ ๒,๐๐๐	ไม่เกินรายละ ๑๐ ตัว
๖. ไก่พื้นเมือง/ไก่ขาว - อายุ ๑-๒๑ วัน - อายุมากกว่า ๒๑ วัน ขึ้นไป	๒๕ ๕๐	ไม่เกินรายละ ๓๐๐ ตัว
๗. ไก่ไข่ - อายุ ๑-๒๑ วัน - อายุมากกว่า ๒๑ วัน ขึ้นไป	๒๐ ๔๐	ไม่เกินรายละ ๑,๐๐๐ ตัว
๘. ไก่เนื้อ - อายุ ๑-๒๑ วัน - อายุมากกว่า ๒๑ วัน ขึ้นไป	๒๐ ๕๐	ไม่เกินรายละ ๑,๐๐๐ ตัว
๙. เป็ดไข่ - อายุ ๑-๒๑ วัน - อายุมากกว่า ๒๑ วัน ขึ้นไป	๒๐ ๕๐	ไม่เกินรายละ ๑,๐๐๐ ตัว
๑๐. เป็ดเนื้อ/เป็ดเทศ - อายุ ๑-๒๑ วัน - อายุมากกว่า ๒๑ วัน ขึ้นไป	๒๐ ๕๐	ไม่เกินรายละ ๑,๐๐๐ ตัว
๑๑. นกกระทา - อายุ ๑-๒๑ วัน - อายุมากกว่า ๒๑ วัน ขึ้นไป	๘ ๑๕	ไม่เกินรายละ ๑,๐๐๐ ตัว
๑๒. นกกระทาจอกเทศ	๒,๐๐๐	ไม่เกินรายละ ๑๐ ตัว
๑๓. ห่าน	๑๐๐	ไม่เกินรายละ ๓๐๐ ตัว



**สถานการณ์การระบาดของโรคลัมปี สกิน**  
**สำนักงานปศุสัตว์อำเภอเทพสถิต จังหวัดชัยภูมิ**  
**ยอดสะสมตั้งแต่เกิดโรคจนถึงวันที่ 1 มิถุนายน - 29 กรกฎาคม 2564**

ตำบล	จำนวน เกษตรกร ราย	จำนวน สัตว์ ทั้งหมด	จำนวน สัตว์ป่วย		จำนวน สัตว์ตาย	
			โคนม	โคเนื้อ	โคนม	โคเนื้อ
บ้านไร่	10	159	19	12	2	0
<b>รวมทั้งสิ้น</b>	<b>10</b>	<b>159</b>	<b>31</b>		<b>2</b>	

สรุปสถานการณ์โรคพิษสุนัขบ้า (LSD) ในพื้นที่อำเภอเทพสถิต (สัตว์ตาย)

ระหว่างวันที่ 1 มิ.ย. - 29 ก.ค. 2564

ที่	ชื่อ-สกุล เกษตรกร	ที่อยู่			จำนวนสัตว์ตาย (ตัว)			อายุ	เพศ	วันที่รายงาน
		เลขที่	หมู่	ตำบล	โคเนื้อ	โคนม	กระบือ			
1	นางทิพย์ภาวรรณ เพ็ชรขุนทด	59	6	บ้านไร่		1		6 เดือน	เมีย	9-ก.ค.-64
2	นายสุวรรณ์ อาบสุวรรณ	111	16	บ้านไร่		1		3 เดือน	เมีย	19-ก.ค.-64
รวม		2			0	2	0			



ช่วงเวลาที่เกิดภัยวันที่.....เดือน.....พ.ศ. ถึงวันที่.....เดือน.....พ.ศ.....  
 เกษตรกรผู้ได้รับความเสียหาย ชื่อ นายสุวรรณ นามสกุล นายสุวรรณ  
 ที่อยู่ 111 หมู่ที่ 16 ตำบล บ้านไร่ อำเภอ เทพศิรินทร์ จังหวัด ชัยภูมิ

รหัสทะเบียนเกษตรกร  บัตรประจำตัวประชาชน 5360790011059

เลขที่บัญชี ธ.ก.ส. 018652544001

\* เลขที่บัญชี ธ.ก.ส.

เกษตรกรกรอกข้อมูล			เจ้าหน้าที่ประเมินความเสียหาย	
รายการ	หน่วย	ความเสียหาย	อัตราการช่วยเหลือตามระเบียบ	วงเงินช่วยเหลือ
ด้านปศุสัตว์				
- โค				
อายุน้อยกว่า 6 เดือน	ตัว <u>๑๐</u>	1	1	6,000.-
อายุ 6 เดือน ถึง 1 ปี	ตัว			
อายุมากกว่า 1 ปี ถึง 2 ปี	ตัว			
อายุมากกว่า 2 ปีขึ้นไป	ตัว			
- กระบือ				
อายุน้อยกว่า 6 เดือน	ตัว			
อายุ 6 เดือน ถึง 1 ปี	ตัว			
อายุมากกว่า 1 ปี ถึง 2 ปี	ตัว			
อายุมากกว่า 2 ปีขึ้นไป	ตัว			
- สุกร				
อายุ 1 - 30 วัน	ตัว			
อายุมากกว่า 30 วันขึ้นไป	ตัว			
- แพะ				
อายุ 1 - 30 วัน	ตัว			
อายุมากกว่า 30 วันขึ้นไป	ตัว			
- แกะ				
อายุ 1 - 30 วัน	ตัว			
อายุมากกว่า 30 วันขึ้นไป	ตัว			
- ไก่พื้นเมือง/ไก่วง				
อายุ 1 - 21 วัน	ตัว			
อายุมากกว่า 21 วันขึ้นไป	ตัว			
- ไก่ไข่				
อายุ 1 - 21 วัน	ตัว			
อายุมากกว่า 21 วันขึ้นไป	ตัว			
- ไก่เนื้อ				
อายุ 1 - 21 วัน	ตัว			
อายุมากกว่า 21 วันขึ้นไป	ตัว			
- เป็ดไข่				
อายุ 1 - 21 วัน	ตัว			
อายุมากกว่า 21 วันขึ้นไป	ตัว			
- เป็ดเนื้อ/เป็ดเทศ				
อายุ 1 - 21 วัน	ตัว			
อายุมากกว่า 21 วันขึ้นไป	ตัว			
- นกกระทา				
อายุ 1 - 21 วัน	ตัว			
อายุมากกว่า 21 วันขึ้นไป	ตัว			
- นกกระทาจอกเทศ				
อายุ 1 - 21 วัน	ตัว			
อายุมากกว่า 21 วันขึ้นไป	ตัว			
- หนูน				
- แปลงหญ้าเลี้ยงสัตว์				

ลงชื่อผู้ประเมินความช่วยเหลือ .....  
 (.....)

ข้าพเจ้าขอรับรองว่าข้อมูลความเสียหายข้างต้นเป็นความจริงและรับรองข้อมูลที่ปรากฏ หากข้อความดังกล่าวเป็นเท็จ  
ข้าพเจ้ายินยอมให้ดำเนินคดีตามกฎหมายทุกประการ

ลงชื่อ.....ปอสมณ อุตมพงษ์.....  
นาย/นาง/นางสาว.....) )  
เกษตรกรผู้ได้รับความเสียหายรับรองข้อมูลความเสียหาย

หมายเหตุ ท่านได้แจ้งหรือจะแจ้งความเสียหาย

นอกจากการแจ้งข้างต้นนี้ไว้ที่ใดบ้าง

- ระบุ 1. ....  
2. ....  
3. ....

  
ลงชื่อ.....  
นาย/นาง/นางสาว.....ปรีดี นามกุล.....  
ผู้ใหญ่บ้าน หรือกำนัน หรือ ประธานชุมชนในเขตเทศบาล, กรุงเทพมหานคร

  
ลงชื่อ.....  
นาย/นาง/นางสาว.....อรานต์ อดิษฐ์.....  
นายก อบต. /นายกเทศมนตรี/นายกองค์กรปกครองส่วนท้องถิ่นอื่นๆ  
(ผู้แทนองค์กรปกครองส่วนท้องถิ่นตามที่ได้รับแต่งตั้ง)  
หมายเหตุ กรุงเทพมหานคร ผู้รับรอง สก. หรือ สข.

**บัตรประจำตัวประชาชน Thai National ID Card**  
 เลขประจำตัวประชาชน 5 3607 90011 05 9  
 Identification Number

ชื่อตัวและชื่อสกุล นาย สุวรรณ อาบสุวรรณ  
 Name Mr. Suwan  
 Last name Arpsuwan  
 เกิดวันที่ 10 มี.ค. 2506  
 Date of Birth 10 Mar. 1963  
 ศาสนา พุทธ

ที่อยู่ 111 หมู่ที่ 18 ต.บ้านไร่  
 อ.เทพสถิต จ.ชัยภูมิ  
 11 พ.ค. 2558  
 วันออกบัตร  
 14 May 2015  
 Date of issue

(นายสุวัฒน์ บุญราช)  
 เจ้าพนักงานออกบัตร

9 มี.ค. 2567  
 วันบัตรหมดอายุ  
 9 Mar. 2024  
 Date of Expiry

3609-02-05110854



สุวรรณ อาบสุวรรณ

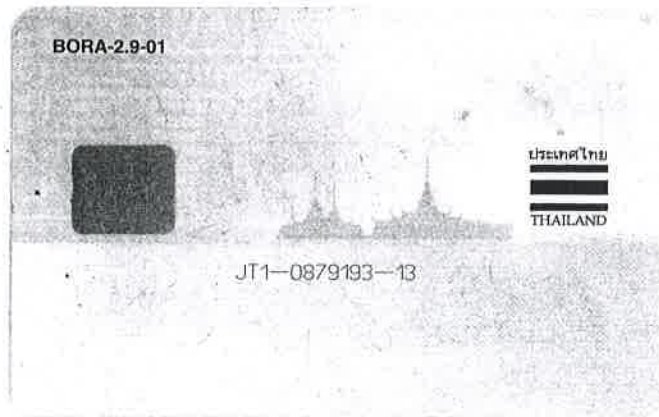

รายการเกี่ยวกับบ้าน

เล่มที่ 1

เลขรหัสประจำบ้าน 3609-010387-0

สำนักทะเบียน อำเภอเทพสถิต

รายการที่อยู่ 111 หมู่ที่ 16

ตำบลบ้านไร่ อำเภอเทพสถิต จังหวัดชัยภูมิ

แทนฉบับเดิมที่ชำรุด

ชื่อหมู่บ้าน

ชื่อบ้าน

ประเภทบ้าน ขี้่าน

ลักษณะบ้าน

วันเดือนปีที่กำหนดบ้านเลขที่ 21 พฤษภาคม 2534

ลงชื่อ

(น.ส.ประคอง สุระศักดิ์)

นายทะเบียน

วันเดือนปีที่พิมพ์ทะเบียนบ้าน 5 สิงหาคม 2558

สุระคอง ๐๓๒๕๖๒

เล่มที่ 1

รายการบุคคลในบ้านของเลขรหัสประจำบ้าน

3609-010387-0

ลำดับที่ 1

ชื่อ นายสุวรรณ อาขสุวรรณ์

สัญชาติไทย

เพศ ชาย

เลขประจำตัวประชาชน 5-3607-90011-05-9

สถานภาพ เจ้าบ้าน

เกิดเมื่อ 10 มี.ค. 2506

มารดาผู้ให้กำเนิด ชื่อ บุษบา

3-3607-00339-44-4 สัญชาติ ไทย

บิดาผู้ให้กำเนิด ชื่อ สุนัน

3-3607-00339-41-0 สัญชาติ ไทย

\* มาจาก ฐานข้อมูลการทะเบียนราษฎร

นายทะเบียน

เข้ามาอยู่ในบ้านนี้เมื่อ 21 พ.ค. 2534

(น.ส.ประคอง สุระศักดิ์)

\*\* ไปที่

นายทะเบียน



ข้อกำหนดและเงื่อนไข

1. นำสมุดเงินฝากมาธนาคารทุกครั้งที่ฝากหรือถอน
2. ธนาคารจะบันทึกดอกเบี้ยให้ในวันที่ 30 กันยายนและ 31 มีนาคม ของทุกปี
3. ยอดเงินที่ปรากฏในสมุดเงินฝากจะถือว่าถูกต้องเมื่อได้รับการตรวจสอบยอดตรงกับบัญชีเงินฝากของธนาคารแล้ว กรณียอดเงินคงเหลือเป็นศูนย์ธนาคารจะปิดบัญชีทันที
4. การเปลี่ยนชื่อ ชื่อสกุล ที่อยู่ ผู้ฝากต้องแจ้งให้ธนาคารทราบ กรณีสมุดเงินฝากหาย ผู้ฝากต้องแจ้งความต่อเจ้าหน้าที่ตำรวจ และแจ้งให้ธนาคารทราบโดยเร็ว
5. ในกรณีที่บัญชีขาดการติดต่อ และยอดคงเหลือในบัญชีต่ำกว่าที่กำหนด ธนาคารจะปิดบัญชี และ/หรือคิดค่าธรรมเนียมรักษาบัญชีตามหลักเกณฑ์ที่ธนาคารกำหนด

41-009

รหัสสาขา **0656** บัญชีเลขที่ **018652544001**  
 Branch Code Account No.

ชื่อสาขา **สาขาเทพสถิต** รหัสโครงการ .....  
 Branch Name Project Code

ชื่อบัญชี  
 Account Name

**นางบัวทอง อามสุวรรณ์ ทส.402/4682**

**ด/ท 15651353**

**2001 - บัญชีเงินฝากออมทรัพย์ (วงษ์สมุดคู่ฝาก)**

**108509789**  
 ธนาคารเพื่อการเกษตรและสหกรณ์การเกษตร  
 BANK FOR AGRICULTURE AND AGRICULTURAL CO-OPERATIVES  
 หมายเลขบัญชี

เล่มที่ **000108509789**

  
 ผู้มีอำนาจลงนาม  
 Authorized Signature

14-05/65

*บัวทอง อามสุวรรณ์*







ช่วงเวลาที่เกิดภัย.....เดือน.....ปี..... พ.ศ.....ถึงวันที่.....เดือน.....ปี..... พ.ศ.....  
 เกษตรกรผู้ได้รับความเสียหาย ชื่อ.....นามสกุล.....  
 ที่อยู่..... หมู่ที่..... ตำบล..... อำเภอ..... จังหวัด.....

ขอรับการช่วยเหลือด้านปศุสัตว์

\* มาตรการช่วยเหลือ  
 \* มาตรการช่วยเหลือ

รหัสทะเบียนเกษตรกร..... เลขประจำตัวประชาชน.....

เลขที่บัญชี ธ.ก.ส. 018652056199

เกษตรกรกรอกข้อมูล			เจ้าหน้าที่ประเมินความเสียหาย	
รายการ	หน่วย	ความเสียหาย	อัตราการช่วยเหลือตามระเบียบ	วงเงินช่วยเหลือ
ด้านปศุสัตว์				
- โค				
อายุน้อยกว่า 6 เดือน	ตัว			
อายุ 6 เดือน ถึง 1 ปี	ตัว	1	1	12,000.-
อายุมากกว่า 1 ปี ถึง 2 ปี	ตัว			
อายุมากกว่า 2 ปีขึ้นไป	ตัว			
- กระบือ				
อายุน้อยกว่า 6 เดือน	ตัว			
อายุ 6 เดือน ถึง 1 ปี	ตัว			
อายุมากกว่า 1 ปี ถึง 2 ปี	ตัว			
อายุมากกว่า 2 ปีขึ้นไป	ตัว			
- สุกร				
อายุ 1 - 30 วัน	ตัว			
อายุมากกว่า 30 วันขึ้นไป	ตัว			
- แพะ				
อายุ 1 - 30 วัน	ตัว			
อายุมากกว่า 30 วันขึ้นไป	ตัว			
- แกะ				
อายุ 1 - 30 วัน	ตัว			
อายุมากกว่า 30 วันขึ้นไป	ตัว			
- ไก่พื้นเมือง/ไก่อ่าง				
อายุ 1 - 21 วัน	ตัว			
อายุมากกว่า 21 วันขึ้นไป	ตัว			
- ไก่ไข่				
อายุ 1 - 21 วัน	ตัว			
อายุมากกว่า 21 วันขึ้นไป	ตัว			
- ไก่เนื้อ				
อายุ 1 - 21 วัน	ตัว			
อายุมากกว่า 21 วันขึ้นไป	ตัว			
- เป็ดไข่				
อายุ 1 - 21 วัน	ตัว			
อายุมากกว่า 21 วันขึ้นไป	ตัว			
- เป็ดเนื้อ/เป็ดเทศ				
อายุ 1 - 21 วัน	ตัว			
อายุมากกว่า 21 วันขึ้นไป	ตัว			
- นกกระทา				
อายุ 1 - 21 วัน	ตัว			
อายุมากกว่า 21 วันขึ้นไป	ตัว			
- นกกระจอกเทศ				
อายุ 1 - 21 วัน	ตัว			
อายุมากกว่า 21 วันขึ้นไป	ตัว			
- ห่าน				
อายุ 1 - 21 วัน	ตัว			
อายุมากกว่า 21 วันขึ้นไป	ตัว			
- แพลงหญ้าเลี้ยงสัตว์				

ลงชื่อผู้ประเมินความช่วยเหลือ.....  
 (.....)

ข้าพเจ้าขอรับรองว่าข้อมูลความเสียหายข้างต้นเป็นความจริงและรับรองข้อมูลที่ปรากฏ หากข้อความดังกล่าวเป็นเท็จ  
ข้าพเจ้ายินยอมให้ดำเนินคดีตามกฎหมายทุกประการ

ลงชื่อ..... พิศมอรณ เพ็ญเวท .....  
(นาย/นาง/นางสาว..... พิศมอรณ เพ็ญเวท .....)  
เกษตรกรผู้ได้รับความเสียหายรับรองข้อมูลความเสียหาย

หมายเหตุ ท่านได้แจ้งหรือจะแจ้งความเสียหาย  
นอกจากการแจ้งข้างต้นไว้ที่ใดบ้าง

- ระบุ 1. ....  
2. ....  
3. ....

ลงชื่อ.....  .....  
(นาย/นาง/นางสาว..... สุวิทย์ นามวงษา .....)  
ผู้ใหญ่บ้าน หรือกำนัน หรือ ประธานชุมชนในเขตเทศบาล, กรุงเทพมหานคร

ลงชื่อ.....  .....  
(นาย/นาง/นางสาว..... อรุณดี เมตวันวิภา .....)  
นายก อบต. /นายกเทศมนตรี/นายกองค์การบริหารส่วนท้องถิ่นอื่นๆ  
(ผู้แทนองค์กรปกครองส่วนท้องถิ่นตามที่ได้รับแต่งตั้ง)  
หมายเหตุ กรุงเทพมหานคร ผู้รับรอง สก. หรือ สข.



ข้อกำหนดและเงื่อนไข

- นำสมุดเงินฝากมาธนาคารทุกครั้งที่ฝากหรือถอน
- ธนาคารจะบันทึกดอกเบี้ยให้ในวันที่ 30 กันยายนและ 31 มีนาคม ของทุกปี
- ยอดเงินที่ปรากฏในสมุดเงินฝากจะถือว่าถูกต้องเมื่อได้รับการตรวจสอบยอดตรงกับบัญชีเงินฝากของธนาคารแล้ว กรณียอดเงินคงเหลือเป็นศูนย์ธนาคารจะปิดบัญชีทันที
- การเปลี่ยนชื่อ ชื่อสกุล ที่อยู่ ผู้ฝากต้องแจ้งให้ธนาคารทราบ กรณีสมุดเงินฝากหาย ผู้ฝากต้องแจ้งความต่อเจ้าหน้าที่ตำรวจ และแจ้งให้ธนาคารทราบโดยเร็ว
- ในกรณีที่บัญชีขาดการติดต่อ และยอดคงเหลือในบัญชีต่ำกว่าที่กำหนด ธนาคารจะปิดบัญชี และ/หรือตัดค่าธรรมเนียมรักษาบัญชีตามหลักเกณฑ์ที่ธนาคารกำหนด

41-011

รหัสสาขา **0656** บัญชีเลขที่ **018652055173**  
 Branch Code Account No.  
 ชื่อสาขา **สาขาเทพสถิต** รหัสโครงการ **0101-เงินฝากออม**  
 Branch Name Project Code

ชื่อบัญชี  
Account Name

**นางทิพย์ภววรรณ เพ็ชรจันท**

**2004 - บัญชีเงินฝากออมทรัพย์ (โครงการ)**

130019586



ธนาคารเพื่อการเกษตรและสหกรณ์การเกษตร  
BANK FOR AGRICULTURE AND AGRICULTURAL CO-OPERATIVES  
เลขที่ 1580059

ออม

440899  
000130019586

ผู้มีอำนาจลงนาม  
Authorized Signature

04-05/55

ทิพย์ภววรรณ เพ็ชรจันท









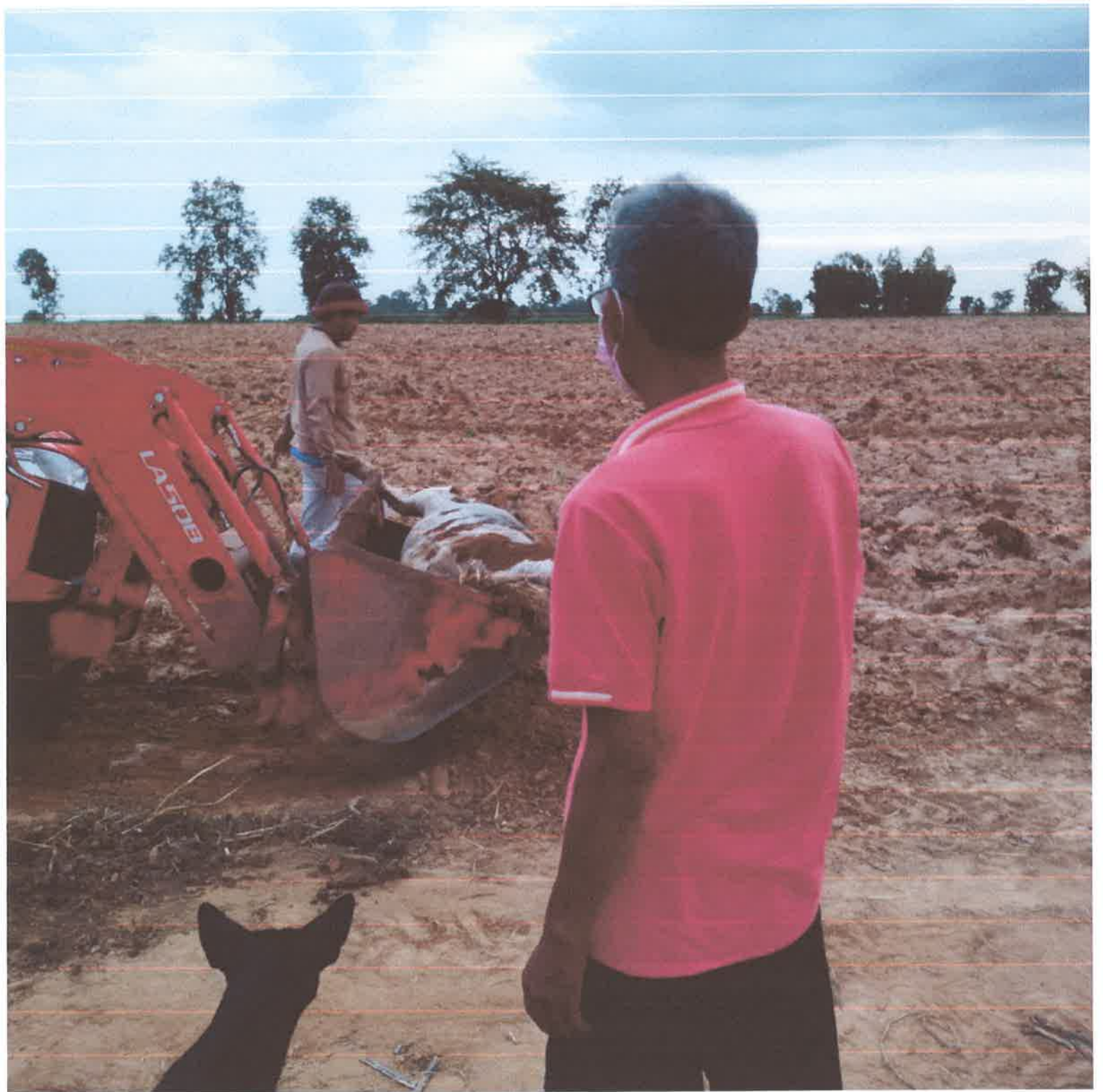



บ้าน เกษขจร ม. 16 ต. บ้านไร่

อ. เกษขจร จ. ชัยภูมิ

เรื่อง รับแจ้ง ดำรงทุกข์

วันที่ 25 มิ.ย. 64 นาย สุรีย์ แบนกลาง หมู่ 16 บ้าน

เวลา 09:30 น. ได้รับเรื่อง ร้องทุกข์ จาก นาง ทักษิณวรรณ เกษขจร

มาแจ้งว่า วัฒนได้ตายโดยโรคระบาด ( ไคล์มีสกีลิ่ง ) เมื่อเวลา 09:00 น.

จากนั้น นาย สุรีย์ แบนกลาง ได้ไปตรวจพิสูจน์ หรือส่งให้ เจ้าของวัว  
ได้ทำการ งดนม สัตว์กลบ เพื่อป้องกันแพร่ระบาด จึงได้ถ่ายรูปไว้เป็นหลักฐาน

จึงเรียนมาเพื่อทราบ

ลงชื่อ

นางทักษิณวรรณ

เกษขจร (ผู้แจ้ง)

รับ

นายสุรีย์ แบนกลาง  
หมู่ 16

สุรีย์