



ที่ ขย ๐๐๒๓.๑๔/ ๓๕๖๕

ที่ว่าการอำเภอเทพสถิต
ถนนสุนทรารายณ์ ขย ๓๖๒๓๐

๓ พฤศจิกายน ๒๕๖๕

เรื่อง ขอบความอนุเคราะห์ประชาสัมพันธ์และส่งบุคลากรเข้าร่วมการฝึกอบรม
เรียน นายกเทศมนตรีตำบลเทพสถิต และนายกองค์การบริหารส่วนตำบลทุกแห่ง

สิ่งที่ส่งมาด้วย สำเนาหนังสือจังหวัดชัยภูมิ ที่ ขย ๐๐๒๓.๑/ว ๑๕๖๙๒
ลงวันที่ ๑ พฤศจิกายน ๒๕๖๕

จำนวน ๑ ชุด

ด้วยอำเภอเทพสถิต ได้รับแจ้งจากจังหวัดชัยภูมิว่า ศูนย์บริการวิชาการแห่งจุฬาลงกรณ์มหาวิทยาลัย กำหนดจัดโครงการฝึกอบรม “จัดเก็บให้ถูกต้องและถูกใจจะต้องทำอย่างไรในภาคีที่ดินและสิ่งปลูกสร้าง และภาษีป้ายขององค์กรปกครองส่วนท้องถิ่น ปี ๒๕๖๖” เพื่อแก้ไขปัญหาการโต้แย้งการจัดเก็บและการเสียภาษี ของผู้ปฏิบัติงานในการจัดเก็บภาษีที่ดินและสิ่งปลูกสร้าง ๑๐๐% ในปี ๒๕๖๖ และภาษีป้ายขององค์กรปกครองส่วนท้องถิ่น รุ่น L และโครงการฝึกอบรม “ให้ความรู้ทางกฎหมายเกี่ยวกับภาคีที่ดินและสิ่งปลูกสร้าง และภาษีป้าย แบบเจาะลึกทุกขั้นตอน เตรียมความพร้อมกับแนวทางและความเปลี่ยนแปลงในการจัดเก็บภาษีที่ดินและสิ่งปลูกสร้าง ภาษีป้าย ประจำปี พ.ศ. ๒๕๖๖ รุ่น O โดยมีค่าลงทะเบียนคนละ ๔,๘๐๐ บาท จึงประชาสัมพันธ์แผนโครงการฝึกอบรมดังกล่าว ให้องค์กรปกครองส่วนท้องถิ่นพิจารณาส่งบุคลากรในสังกัดเข้ารับการฝึกอบรมเพื่อพัฒนาศักยภาพในการปฏิบัติงานให้สอดคล้องกับภารกิจและอำนาจหน้าที่ตามความเหมาะสม รายละเอียดปรากฏตามสำเนาหนังสือที่ส่งมาพร้อมนี้

จึงเรียนมาเพื่อทราบและดำเนินการต่อไป

เรียน นายก อบต.บ้านไร่

เพื่อโปรดทราบ

แจ้ง.....

เห็นควรพิจารณาดำเนินการต่อไป

(นางสาววรินดา จังโกฏี)
เจ้าพนักงานธุรการ ชำนาญงาน

ขอแสดงความนับถือ

ว่าที่ร้อยตรี

(เอกพล เรืองเพชร)

ปลัดอำเภอ รักษาราชการแทน

นายอำเภอเทพสถิต

สำนักงานส่งเสริมการปกครองท้องถิ่นอำเภอ

โทร ๐-๔๔๘๕-๕๐๖๖

(นายมนตรี วัฒนวิวัฒน์)

ปลัดองค์การบริหารส่วนตำบลบ้านไร่

“กำเนิดแม่น้ำชี สดุดีพญาแลผู้กล้า ปรารักษ์คู่เป็นสง่า ล้ำค่าพระธาตุชัยภูมิ

สมบูรณป่าเขาสรรพสัตว์ เต็มชดลายน้้าใหม่ ดอกกระเจียวงามลือไกล อารยธรรมไทยทวารวดี”

นายกรณิศ เชตจันทร์

จ.อ.
(อนุทิน พึ่งกุล)
หัวหน้าสำนักปลัด
(นายสุภกฤษ ฐานเจริญ)
รองปลัดองค์การบริหารส่วนตำบลบ้านไร่

ที่ทำการข.
ร.ร. ๓๕๖๕/ ๒๕๖๕
ร.ร. ๘ พ.ย. ๒๕๖๕
.....



ที่ ขย ๐๐๒๓.๑/ ๖ ๑๕๖๕๒

ศาลากลางจังหวัดชัยภูมิ

ถนนบรรณาคาร ขย ๓๖๐๐๐

สนง.ส่งเสริมการปกครองท้องถิ่นอำเภอ

๑ พฤศจิกายน ๒๕๖๕

เลขที่รับ ๑๕๖๕/๖๕

วันที่ ๐๒ พ.ย. ๒๕๖๕

เรื่อง ขอบความอนุเคราะห์ประชาสัมพันธ์และส่งบุคลากรเข้าร่วมการฝึกอบรม

เรียน นายอำเภอ ทุกอำเภอ นายองค์การบริหารส่วนจังหวัดชัยภูมิ และนายกเทศมนตรีเมืองชัยภูมิ

สิ่งที่ส่งมาด้วย สำเนาหนังสือศูนย์บริการวิชาการแห่งจุฬาลงกรณ์มหาวิทยาลัย ที่ อว ๖๔.๒.๗๕/๓๘๑๖ ลงวันที่ ๒๑ ตุลาคม ๒๕๖๕ จำนวน ๑ ชุด

ด้วยศูนย์บริการวิชาการแห่งจุฬาลงกรณ์มหาวิทยาลัย กำหนดจัดโครงการฝึกอบรม "จัดเก็บให้ถูกต้อง และถูกใจจะต้องทำอย่างไรในภาษีที่ดินและสิ่งปลูกสร้าง และภาษีป้ายขององค์กรปกครองส่วนท้องถิ่น ปี ๒๕๖๖" เพื่อไขปัญหาการโต้แย้งการจัดเก็บและการเสียภาษี ของผู้ปฏิบัติงานในการจัดเก็บภาษีที่ดินและสิ่งปลูกสร้าง ๑๐๐% ในปี ๒๕๖๖ และภาษีป้ายขององค์กรปกครองส่วนท้องถิ่น รุ่น L และโครงการฝึกอบรม "ให้ความรู้ทางกฎหมายเกี่ยวกับภาษีที่ดินและสิ่งปลูกสร้าง และภาษีป้าย แบบเจาะลึกทุกขั้นตอน เตรียมความพร้อมกับแนวทางและความเปลี่ยนแปลงในการจัดเก็บภาษีที่ดินและสิ่งปลูกสร้าง ภาษีป้าย ประจำปี พ.ศ. ๒๕๖๖" รุ่น O โดยมีค่าลงทะเบียนคนละ ๔,๘๐๐ บาท

จังหวัดชัยภูมิพิจารณาแล้ว เห็นว่าโครงการดังกล่าวเป็นโครงการที่มีประโยชน์ สอดคล้องกับนโยบายของรัฐบาล ในเรื่องระบบการจัดเก็บภาษี และช่วยส่งเสริมประสิทธิภาพให้กับบุคลากรขององค์กรปกครองส่วนท้องถิ่นให้สามารถจัดทำบัญชีรายการที่ดินและทะเบียนทรัพย์สินได้สำเร็จ จึงให้อำเภอประชาสัมพันธ์แผนโครงการฝึกอบรมดังกล่าว ให้องค์กรปกครองส่วนท้องถิ่นพิจารณาส่งบุคลากรในสังกัดเข้ารับการฝึกอบรมเพื่อพัฒนาศักยภาพในการปฏิบัติงานให้สอดคล้องกับภารกิจและอำนาจหน้าที่ตามความเหมาะสม รายละเอียดปรากฏตามสิ่งที่ส่งมาด้วย

จึงเรียนมาเพื่อทราบและพิจารณาดำเนินการ สำหรับองค์การบริหารส่วนจังหวัดชัยภูมิและเทศบาลเมืองชัยภูมิให้พิจารณาดำเนินการด้วยเช่นกัน

เรียน นายอำเภอทุกอำเภอ
- เลื่อนไปรษณีย์กรม
- จังหวัด ๑๖ ของความ ๐๓.๑๖.๖๕
ประชาสัมพันธ์ และส่งบุคลากรเข้า
ร่วมฝึกอบรม
- เจ้าหน้าจ. ๑๖๒๓.๑/๖ ก.๖๕๖๕
และสำนักงานส่งเสริมการปกครองท้องถิ่นจังหวัด
ฝ่ายบริหารทั่วไป

ขอแสดงความนับถือ

(นายสมบัติ ไตรศักดิ์)

รองผู้ว่าราชการจังหวัด ปฏิบัติราชการแทน

ผู้ว่าราชการจังหวัดชัยภูมิ

02 พ.ย. 2565

โทร/โทรสาร ๐ ๔๔๘๒ ๒๒๐๓

"กำเนิดแม่น้ำชี สดุดีพญาแลผู้กล้า ปรารภกู่เป็นสง่า ล้ำค่าพระธาตุชัยภูมิ

สมบูรณป่าเขาสรรพสัตว์ เต็มซัดลายผ้าไหม ดอกกระเจียวงามลือไกล อารยธรรมไทยทั่วรั้วดี

(นางสาวปทุมมา นิกิตพร)

(ว่าที่ร้อยตรีเอกพล เรืองเพชร)

ปลัดอำเภอ รักษาการนายอำเภอ
นายอำเภอเทพสถิต

นักส่งเสริมการปกครองท้องถิ่นปฏิบัติการ

ปลัดอำเภอหัวหน้ากลุ่มงานบริหารงานปกครอง

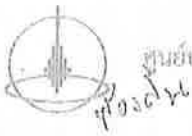

ที่ อว ๖๔.๒.๗๕/๓๘๑๖

๒๑ ตุลาคม ๒๕๖๕

เรื่อง ขอบความอนุเคราะห์ประชาสัมพันธ์และส่งบุคลากรเข้าร่วมการฝึกอบรม

เรียน ผู้ว่าราชการจังหวัดชัยภูมิ

สิ่งที่ส่งมาด้วย ๑. โครงการฝึกอบรมฯ

๒. ใบสมัคร

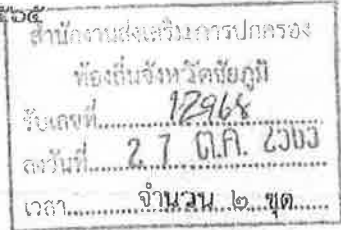

จำนวน ๒ ชุด

ด้วย ศูนย์บริการวิชาการแห่งจุฬาลงกรณ์มหาวิทยาลัย กำหนดจัดโครงการฝึกอบรม “จัดเก็บให้ถูกต้องและถูกใจ จะต้องทำอย่างไรในภาคีดินและสิ่งปลูกสร้าง และภาษีป้ายขององค์กรปกครองส่วนท้องถิ่น ปี ๒๕๖๖” ไปปัญหาการโต้แย้งการจัดเก็บและการเสียภาษี ของผู้ปฏิบัติงานในการจัดเก็บภาษีที่ดินและสิ่งปลูกสร้าง ๑๐๐% ในปี ๒๕๖๖ และภาษีป้ายขององค์กรปกครองส่วนท้องถิ่น รุ่น L หลักสูตร ๓ วัน โดยมีค่าลงทะเบียนคนละ ๔,๘๐๐ บาท รายละเอียดดังนี้

รุ่น	กำหนดการฝึกอบรม	สถานที่	จังหวัด
รุ่นที่ L๑	๑๘ - ๒๐ พฤศจิกายน ๒๕๖๕	โรงแรมแคนทารี เฮาส์ งามคำแหง	กรุงเทพมหานคร
รุ่นที่ L๒	๒๗ - ๒๙ กุมภาพันธ์ ๒๕๖๖	เดอะ เกรซ อัมพวา รีสอร์ท	สมุทรสงคราม

และโครงการฝึกอบรม “ให้ความรู้ทางกฎหมายเกี่ยวกับภาษีที่ดินและสิ่งปลูกสร้าง และภาษีป้าย แบบเจาะลึกทุกขั้นตอนเตรียมความพร้อมทั้งแนวทางและความเปลี่ยนแปลงในการจัดเก็บภาษีที่ดินและสิ่งปลูกสร้าง ภาษีป้าย ประจำปี พ.ศ. ๒๕๖๖” รุ่น O หลักสูตร ๓ วัน โดยมีค่าลงทะเบียนคนละ ๔,๘๐๐ บาท รายละเอียดดังนี้

รุ่น	กำหนดการฝึกอบรม	สถานที่	จังหวัด
รุ่นที่ O๑	๑๐ - ๑๑ ธันวาคม ๒๕๖๕	โรงแรมแคนทารี โคราช	นครราชสีมา
รุ่นที่ O๒	๑๑ - ๑๒ กุมภาพันธ์ ๒๕๖๖	โรงแรมเคป ราชา ศรีราชา	ชลบุรี

ศูนย์บริการวิชาการแห่งจุฬาลงกรณ์มหาวิทยาลัย พิจารณาแล้ว เห็นว่าโครงการดังกล่าว เป็นโครงการที่มีประโยชน์ สอดคล้องนโยบายของรัฐบาล ในเรื่องระบบการจัดเก็บภาษี และยังช่วยเสริมสร้างประสิทธิภาพให้กับบุคลากรขององค์การปกครองส่วนท้องถิ่น ให้สามารถจัดทำบัญชีรายการที่ดินและทะเบียนทรัพย์สินได้สำเร็จ และใช้งานได้อย่างมีประสิทธิภาพ เพื่อรองรับพระราชบัญญัติภาษีที่ดินและสิ่งปลูกสร้าง พ.ศ.๒๕๖๒ ซึ่งได้ประกาศในราชกิจจานุเบกษา ดังนั้น จึงขอความอนุเคราะห์ให้องค์กรปกครองส่วนท้องถิ่นประชาสัมพันธ์โครงการอบรมฯ และพิจารณาส่งบุคลากรที่เกี่ยวข้องเข้าร่วมฝึกอบรมตามโครงการฯ ดังกล่าวข้างต้น

ทั้งนี้ สามารถสอบถามรายละเอียดเพิ่มเติม ได้ที่ คุณสุมานี มีกี ๐๖๑-๓๘๔-๔๖๒๙ คุณกานติมา แซ่จ้าว ๐๘๐-๐๔๒๓๒๕๓ และคุณผกาภาศ แซ่दान ๐๘๐-๕๕๔๕๒๖๕ ในวันและเวลาราชการ หวังเป็นอย่างยิ่งว่าจะได้รับความอนุเคราะห์จากท่านด้วยดีเช่นเคย และขอขอบพระคุณเป็นอย่างสูงมา ณ โอกาสนี้

จึงเรียนมาเพื่อโปรดพิจารณา จักขอขอบคุณยิ่ง

ขอแสดงความนับถือ

(ดร.ศุภิชัย ตั้งใจตรง)

กรรมการผู้อำนวยการ

งานหลักสูตร อบรมและการประชุม

ศูนย์บริการวิชาการแห่งจุฬาลงกรณ์มหาวิทยาลัย

โทร.๐-๒๒๑๘-๒๘๘๐ ต่อ ๑๓๖

โทรสาร ๐-๒๒๑๘-๒๘๘๘



CU
จุฬาลงกรณ์
มหาวิทยาลัย
CHULALONGKORN UNIVERSITY

รู้ทันภาษีที่ดิน และสิ่งปลูกสร้าง

เนื้อหาการฝึกอบรม

จัดเก็บภาษีอย่างไร...
ให้ถูกต้องตามกฎหมาย

- หลักการและขั้นตอนการจัดเก็บภาษีที่ดินและสิ่งปลูกสร้าง
- การวิเคราะห์สิ่งปลูกสร้าง การคิดค่าเสื่อม และการกำหนดราคาที่ดินที่ไม่มีราคาประเมิน
- การบรรเทาภาษี และการลดภาษีในปี พ.ศ.2566 ตามลำดับกฎหมายรอง
- การบังคับภาษี หลักการจัดเก็บภาษีป้าย และ เครื่องมือในการจัดเก็บภาษี
- การรายงานข้อมูลการจัดเก็บ ปัญหาอุปสรรค ประจำปีให้กับกระทรวงมหาดไทย
- ปัญหา อุปสรรค และข้อขัดข้องที่องค์กรปกครองส่วนท้องถิ่นต้องดำเนินการ



เปิดลงทะเบียนแล้ว

ค่าลงทะเบียนอบรม
4,800 บาท/ท่าน

สามารถจ่ายงบประมาณได้ตามระเบียบ
กระทรวงมหาดไทยว่าด้วยค่าใช้จ่ายในการฝึกอบรม

**ขอสงวนสิทธิ์ รับชำระค่าลงทะเบียนผ่านบัญชีธนาคารเท่านั้น

รุ่นที่ **L1**

18 - 20 พฤศจิกายน 2565
โรงแรมแคนทารี เอ๊าส์ กรุงเทพฯ

กรุงเทพฯ

รุ่นที่ **L2**

24 - 26 กุมภาพันธ์ 2566
เดอะ เกรซ อัมพวา รีสอร์ท

สมุทรสงคราม

Scan QR Code
เพื่อสมัคร



สอบถามรายละเอียดเพิ่มเติมติดต่อ



080-0423293

(คุณเบนซ์)

080-5549265

(คุณเตย)

063-5897714

(คุณหมีว)



CU
จุฬาลงกรณ์
มหาวิทยาลัย

เจาะลึกทุกขั้นตอน

เตรียมความพร้อมจัดเก็บภาษีที่ดินและ
สิ่งปลูกสร้าง ภาษีป้าย

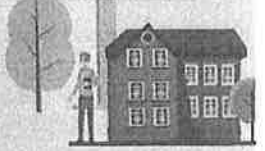

เนื้อหาการฝึกอบรม

- การจัดเก็บภาษีที่ดินและสิ่งปลูกสร้าง ภาษีป้าย การวิเคราะห์ประเภทการใช้ประโยชน์
- การแจ้งประเมิน หนังสือแจ้งเตือน การทบทวน การประเมิน การอุทเลาการชำระภาษี
- หลักเกณฑ์ในการพิจารณาทรัพย์สินที่ได้รับ การลดภาษีที่ดินและสิ่งปลูกสร้างสำหรับ ทรัพย์สินบางประเภท
- วิธีการคิดเงินเพิ่ม เบี้ยปรับ การขยายระยะเวลา ดำเนินการ การผ่อนชำระตามกฎหมาย การแจ้ง เปลี่ยนแปลงการใช้ประโยชน์
- แนวทางแก้ไขปัญหาการจัดเก็บภาษีป้าย การตอบข้อหารือ
- หลักเกณฑ์ ขั้นตอน วิธีการดำเนินการกับ ผู้หลีกเลี่ยงภาษี/หนีภาษี



วิทยากร

นางวันวิสา ปรีชานันท์ (อ.ออย)
นิติกรชำนาญการ

สำนักบริหารกลางท้องถิ่น กรมส่งเสริมการปกครองท้องถิ่น

รุ่นที่ **01**

09 - 11 ธันวาคม 2565

โรงแรมแคนทรี โคราช นครราชสีมา

รุ่นที่ **02**

10 - 12 กุมภาพันธ์ 2566

โรงแรมเคป ราชฯ ชลบุรี

เปิดลงทะเบียนแล้ว

ค่าลงทะเบียนอบรม

4,800 บาท/ท่าน

สามารถเบิกจ่ายงบประมาณได้ตามระเบียบ
กระทรวงมหาดไทยว่าด้วยค่าใช้จ่ายในการฝึกอบรม

**ขอสงวนสิทธิ์ รับชำระค่าลงทะเบียนผ่านบัญชีธนาคารเท่านั้น

Scan QR Code
เพื่อสมัคร



สอบถามรายละเอียดเพิ่มเติมติดต่อ



080-0423293 (คุณเบนซ์)

080-5549265 (คุณเตย)

063-5897714 (คุณหมิว)

การสำรวจข้อมูล

จัดทำบัญชีรายการที่ดินและสิ่งปลูกสร้าง
และการใช้ระบบบริหารจัดการเพื่อเพิ่ม
ประสิทธิภาพการจัดการเก็บรายได้



จุฬาลงกรณ์
มหาวิทยาลัย
CHULALONGKORN UNIVERSITY

ภ.ด.ส.3 และแบบรายงานต่างๆ (ภ.ด.ส.4,1-2, 7-8) ตามพระราชบัญญัติภาษีที่ดินและสิ่งปลูกสร้าง พ.ศ.2562

TaXGo เครื่องมือที่พัฒนาขึ้นเพื่อเพิ่มประสิทธิภาพ
พร้อมทั้งอำนวยความสะดวกในการปฏิบัติงานด้านภาษีที่ดินและ
สิ่งปลูกสร้าง และภาษีป้าย สามารถคิดคำนวณภาษีได้อย่างแม่นยำ
สะดวก รวดเร็ว ครอบคลุมทุกขั้นตอนการทำงาน

สำหรับผู้เริ่มต้น

รุ่นที่ **S1**

กรุงเทพฯ

17 - 20 พฤศจิกายน 2565
โรงแรมแคนทารี เฮาส์ กรุงเทพฯ

รุ่นที่ **S2**

สมุทรสงคราม

26 - 29 มกราคม 2566
เดอะ เทรช อัมพวา รีสอร์ท

เปิด
ลงทะเบียน
แล้ววันนี้



สำหรับผู้ใช้งานปัจจุบัน

รุ่นที่ **A1**

นครราชสีมา

8 - 11 ธันวาคม 2565
โรงแรมแคนทารี โคราช

รุ่นที่ **A2**

ชลบุรี

9 - 12 กุมภาพันธ์ 2566
โรงแรมเคป ราชฯ ศรีราชา

Scan QR Code
เพื่อสมัคร



สอบถามรายละเอียด
เพิ่มเติมติดต่อ



080-0423293

(คุณเบนซ์)

080-5549265

(คุณเตย)

063-5897714

(คุณหมีว)