



องค์การ... ๒๙๐๒ ๒๕
 เลขรับ...
 วันที่... ๒๒ ต.ค. ๒๕๖๕
 เวลา...

ที่ ตช ๐๐๑๘(ชย).(๑๑)/ ๒๗/๒๖

สถานีตำรวจภูธรเทพสถิต
 อำเภอเทพสถิต ชัยภูมิ ๓๖๒๓๐

๒๖ ตุลาคม ๒๕๖๕

เรื่อง ขอรบแผนก่อสร้างโครงการทำถนนสาธารณะ
 เรียน นายก้องการบริหารส่วนตำบลบ้านไร่
 สิ่งที่มาด้วย แผนที่และภาพถ่ายถนนสาธารณะที่พิพาท จำนวน ๓ ฉบับ

ด้วยเมื่อวันที่ ๒๑ มิ.ย. ๖๕ เวลา ๑๑.๔๓ น. ตาม ป.จ.ว.ข้อ ๒ นางเสี้ยวเซ็ง แสงฤทธิ์ อายุ ๗๙ ปี ที่อยู่ ๔๐-๔๑ หมู่ ๑๑ ต.หัวทะเล อ.บ้านหันจตุรพักตรพิมาน จ.ชัยภูมิ ได้มาแจ้งความร้องทุกข์มอบคดีต่อพนักงานสอบสวน ให้ดำเนินคดีกับ นายปิยวัฒน์ นราทอง อายุ ๓๙ ปี เชื้อชาติไทย สัญชาติไทย ที่อยู่ ๑๙๙/๒๓๑ ถ.นางวงประชาพัฒนา แขวงสีกัน เขตดอนเมือง กรุงเทพมหานคร ซึ่งเป็นผู้ครอบครองทำกินในที่ดินข้างเคียง โดยกล่าวหาว่า "บุกรุกเข้าไปในอสังหาริมทรัพย์ของผู้อื่น" โดยที่ดินดังกล่าวเป็นที่ดินปฏิรูปเพื่อเกษตรกรรม และส่วนหนึ่งมีถนนสาธารณะซึ่งอยู่ในความดูแลรับผิดชอบขององค์การบริหารส่วนตำบลบ้านไร่ ได้รุกล้ำเข้ามาในที่ดินของนางเสี้ยวเซ็ง แสงฤทธิ์ เหตุเกิด ไร่มันสำปะหลัง บริเวณลำปอแดง ม.๑๓ ตำบลบ้านไร่ อำเภอเทพสถิต จังหวัดชัยภูมิ เมื่อเดือน มีนาคม ๒๕๖๕ เวลากลางวัน วันใดไม่ปรากฏชัด

จึงเรียนมายังท่านหรือเจ้าหน้าที่ที่เกี่ยวข้อง ในการก่อสร้างโครงการถนนสาธารณะดังกล่าว ได้โปรดไปพบพนักงานสอบสวนเพื่อสอบสวนปากคำในการดำเนินการตามโครงการ พร้อมเอกสารหลักฐานใดที่เกี่ยวข้องในการก่อสร้าง ที่สถานีตำรวจภูธรเทพสถิต ในวันที่ ๒๖ ตุลาคม ๒๕๖๕ เวลา ๑๐.๐๐ นาฬิกา เพื่อจะได้ประกอบการสอบสวนรวบรวมพยานหลักฐานในทางคดีต่อไป

จึงเรียนมาเพื่อโปรดทราบ

เรียน นายก้องการบริหารส่วนตำบลบ้านไร่

เพื่อโปรดทราบ
 แจ้ง.....

เห็นควรพิจารณาดำเนินการต่อไป

(นางสาววสันดา จังโกฏี)
 เจ้าพนักงานธุรการชำนาญงาน

ขอแสดงความนับถือ

พันตำรวจโท

(วิชาล ชิสพรมราช)

รองผู้กำกับการ (สอบสวน) สถานีตำรวจภูธรเทพสถิต
 ปฏิบัติราชการแทน ผู้กำกับการ สถานีตำรวจภูธรเทพสถิต

โปรดสั่งการ

(นายมนตรี สตรีวนวัฒน์)

ปลัดองค์การบริหารส่วนตำบลบ้านไร่

สถานีตำรวจภูธรเทพสถิต โทร. ๐ ๔๔๘๕ ๗๑๐๐

พนักงานสอบสวน ร.ต.ท.สทนต์ น้อยวิเศษ โทร. ๐๘๒๔๘๑๗๖๑๓

จ.อ.
 (นายวุฒิ พึ่งกุล)
 หัวหน้าสถานีปลัด
 (นายศุภกฤษ ฐานเจริญ)
 รองปลัดองค์การบริหารส่วนตำบลบ้านไร่

นายภรณ์ เจตจันทร์

4139/12

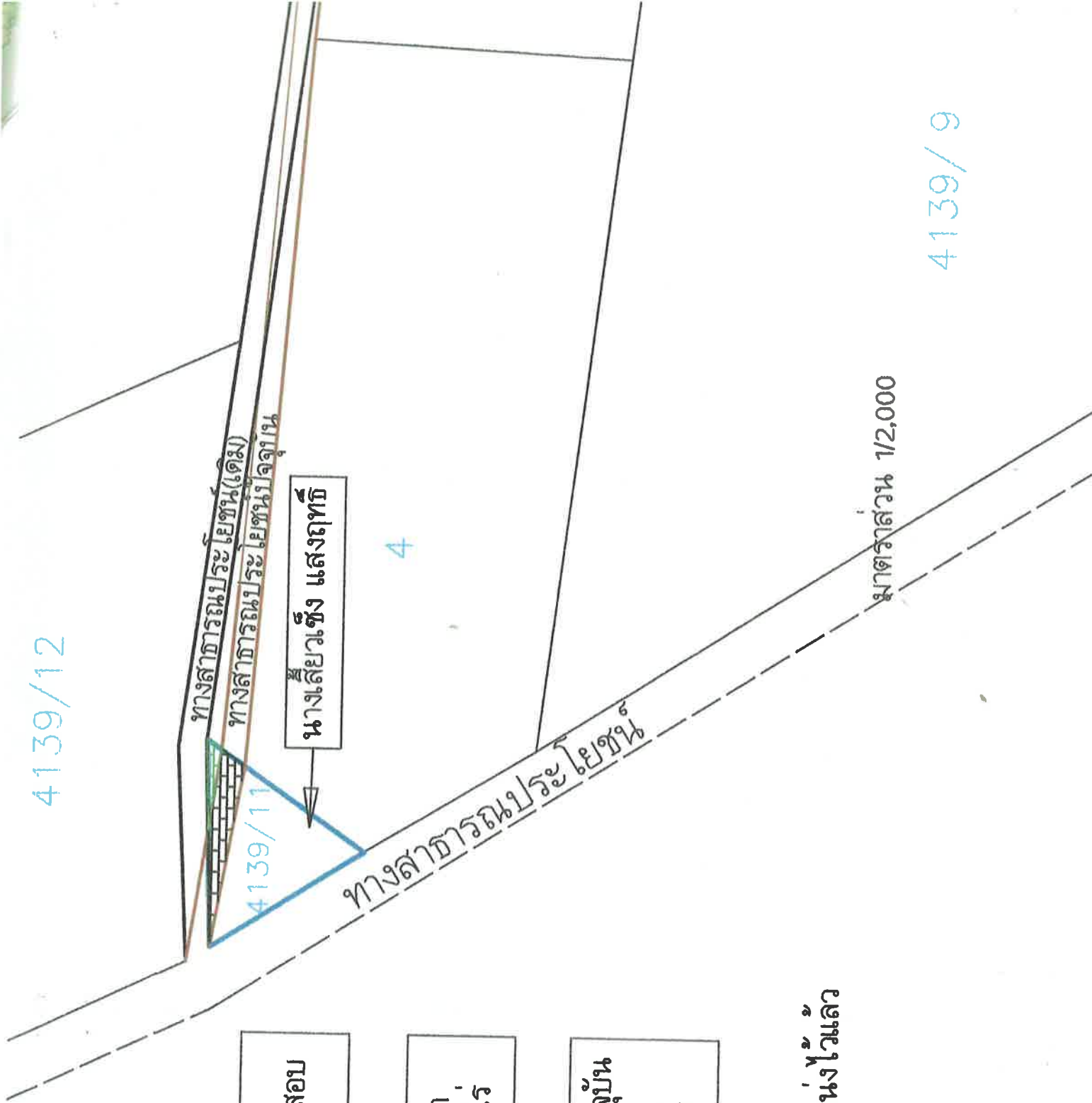

● พื้นที่ ที่ดำเนินการตรวจสอบ

● พื้นที่ ที่ทำประโยชน์รุกล้ำ
เหนือที่ประมาณ 0-0-23 ไร่

● ทางสถานีประโยชน์ปัจจุบัน
ที่บ่อน
เหนือที่ประมาณ 0-1-11 ไร่

หมายเหตุ

ได้ตอกหลักไม้ตามจุดตำแหน่งไว้แล้ว

4139/ 9



၂၀၂၀ ခုနှစ် ဇူလိုင်လ ၁၅ ရက်နေ့



புதிது இயற்கை