



เลขรับ ๒๕๐๒ ๒๒  
วันที่ ๒๓ ตุลาคม  
เวลา ๙.๕๐ น.

ที่ คค ๐๗๐๓.๑๐/ ๒๙ ๗ ๘

แขวงทางหลวงชนบทชัยภูมิ  
ถนนชัยภูมิ - ชุมแพ ชย ๓๖๐๐๐

๖ ตุลาคม ๒๕๖๕

เรื่อง แจ้งผลการลงทะเบียนเป็นทางหลวงท้องถิ่น

เรียน นายองค์การบริหารส่วนตำบลบ้านไร่

อ้างถึง หนังสือ ที่ ชย ๗๓๙๐๓/๔๖๑ ลงวันที่ ๓๐ สิงหาคม ๒๕๖๕

สิ่งที่ส่งมาด้วย	๑. แบบการลงทะเบียนเป็นทางหลวงท้องถิ่น (ทล.๒)	จำนวน	๑	แผ่น
	๒. แบบรายละเอียดถนนที่ขอลงทะเบียนจำแนกรายสายทาง (ทล.๓)	จำนวน	๗	ชุด
	๓. แบบสมุดลงทะเบียนคุมสายทาง ทางหลวงท้องถิ่น (ทล.๕)	จำนวน	๑	ชุด

ตามหนังสือที่อ้างถึง องค์การบริหารส่วนตำบลบ้านไร่ ได้ขอความอนุเคราะห์ตรวจสอบข้อมูลถนนในความรับผิดชอบ เพื่อใช้ประกอบการลงทะเบียนเป็นทางหลวงท้องถิ่น จำนวน ๗ สายทาง นั้น

บัดนี้ ถนนที่ลงทะเบียนเป็นทางหลวงท้องถิ่น จำนวน ๗ สายทางดังกล่าว ได้รับการลงทะเบียนเป็นทางหลวงท้องถิ่น ตามพระราชบัญญัติทางหลวง พ.ศ.๒๕๓๕ แก้ไขเพิ่มเติมโดยพระราชบัญญัติทางหลวง (ฉบับที่ ๒) พ.ศ.๒๕๔๙ เรียบร้อยแล้ว แขวงทางหลวงชนบทชัยภูมิ จึงขอจัดส่งข้อมูลดังกล่าวโดยมีรายละเอียดตามสิ่งที่ส่งมาด้วย

จึงเรียนมาเพื่อโปรดทราบ

เรียน นายท. อบต.บ้านไร่

เพื่อโปรดทราบ  
แจ้ง.....

เห็นควรพิจารณาดำเนินการต่อไป

(นางสาวลลิตา จังโกฏี)  
เจ้าพนักงานธุรการ ชำนาญงาน

ขอแสดงความนับถือ

(นายวิชัย พลอยกลม)

ผู้อำนวยการแขวงทางหลวงชนบทชัยภูมิ

จ.อ.

(นายวิชัย พงษ์กุล)

หัวหน้าสำนักงานปลัด

(นายศุภกฤช สุวานเจริญ)

รองปลัดองค์การบริหารส่วนตำบลบ้านไร่

โปรดส่งมา

(นายมนตรี วัฒนวิวัฒน์)

ปลัดองค์การบริหารส่วนตำบลบ้านไร่

นายกรณิศ เขตจันทิก

นายกองค์การบริหารส่วนตำบลบ้านไร่

กลุ่มวิชาการ

โทร./โทรสาร ๐ ๕๕๘๒ ๑๙๙๐ สืบใจคุณธรรม นำความซื่อสัตย์ ขจัดการทุจริต



เลขที่รับ.....๕ ต.ค. ๒๕๖๕  
วันที่รับ.....  
เวลา..... ๑๗: ๐๒ น.

ที่ ขย ๐๐๒๓.๓/๕๑๓

สำนักงานส่งเสริมการปกครองท้องถิ่น  
จังหวัดชัยภูมิ ศาลากลางจังหวัดชัยภูมิ  
ถนนบรรณาการ ขย ๓๖๐๐๐

๒๖ กันยายน ๒๕๖๕

เรื่อง แจ้งผลการลงทะเบียนเป็นทางหลวงท้องถิ่น

เรียน ผู้อำนวยการแขวงทางหลวงชนบทชัยภูมิ

อ้างถึง หนังสือแขวงทางหลวงชนบทชัยภูมิ ที่ คค ๐๗๐๓.๑๐/๒๖๙๒ ลงวันที่ ๑๒ กันยายน ๒๕๖๕

สิ่งที่ส่งมาด้วย ๑. สำเนาแบบลงทะเบียนเป็นทางหลวงท้องถิ่น (แบบ ทถ. ๒) จำนวน ๑ ฉบับ  
๒. สำเนาสมุดลงทะเบียนคุมสายทาง ทางหลวงท้องถิ่น (แบบ ทถ. ๕) จำนวน ๑ ชุด

ตามหนังสือที่อ้างถึง องค์การบริหารส่วนตำบลบ้านไร่ ได้เสนอขอลงทะเบียนถนนในความรับผิดชอบเป็นทางหลวงท้องถิ่น จำนวน ๗ สายทาง โดยแขวงทางหลวงชนบทชัยภูมิได้ตรวจสอบแล้วเห็นว่าข้อมูลครบถ้วนถูกต้อง ความละเอียดแจ้งแล้ว นั้น

ผู้ว่าราชการจังหวัดชัยภูมิ พิจารณาแล้วจึงอนุมัติการลงทะเบียนเป็นทางหลวงท้องถิ่น และสำนักงานส่งเสริมการปกครองท้องถิ่นจังหวัดชัยภูมิได้บันทึกสมุดลงทะเบียนคุมสายทาง ทางหลวงท้องถิ่นแล้ว รายละเอียดปรากฏตามสิ่งที่ส่งมาด้วย

จึงเรียนมาเพื่อโปรดทราบและดำเนินการต่อไป

กลุ่มวิชาการ  
 ส่วนปฏิบัติการ  
 ส่วนอำนวยการ  
 ทราบ / ถือปฏิบัติ  
 พิจารณาดำเนินการ  
.....  
.....๕ ต.ค. ๒๕๖๕

ขอแสดงความนับถือ

(นายโชคชัย ศรีหิรัญรัตน์)  
ท้องถิ่นจังหวัดชัยภูมิ

กลุ่มงานส่งเสริมและพัฒนาท้องถิ่น  
โทร/โทรสาร ๐-๔๔๘๒-๒๒๐๓

กลุ่มวิชาการ ๕ ต.ค. ๒๕๖๕  
 งานแผนรวม  
 งานวิเคราะห์และทดสอบ  
 คนคุมแผน / ดีเยี่ยม  
)

แบบการลงทะเบียนเป็นทางหลวงท้องถิ่น

หน่วยงาน องค์การบริหารส่วนตำบลบ้านไร่ มีความประสงค์ที่จะขอลงทะเบียนถนนในความรับผิดชอบเป็นทางหลวงท้องถิ่น ตามพระราชบัญญัติทางหลวง พ.ศ. ๒๕๓๕ แก้ไขเพิ่มเติมโดยพระราชบัญญัติทางหลวง (ฉบับที่ ๒) พ.ศ. ๒๕๔๙ จำนวน ๗ สายทาง ดังนี้

ลำดับ	รหัสสายทาง	ชื่อสายทาง	ระยะทาง (กม.)
๑	ชย.ถ.๙๕ - ๐๒๐	ทางเข้าบ้านโนนสำราญ	๑.๔๕๐
๒	ชย.ถ.๙๕ - ๐๒๑	ทางเข้าฝายยางเกาะ	๑.๗๗๐
๓	ชย.ถ.๙๕ - ๐๒๒	ทางเข้าคุ้มหนองมน	๑.๕๗๐
๔	ชย.ถ.๙๕ - ๐๒๓	คุ้มมอโองแตก	๐.๔๒๒
๕	ชย.ถ.๙๕ - ๐๒๔	คุ้มดง	๐.๘๗๙
๖	ชย.ถ.๙๕ - ๐๒๕	ทางเข้าประปาหมู่บ้าน	๐.๗๓๐
๗	ชย.ถ.๙๕ - ๐๒๖	ทางเข้าวัดโคกกราด	๐.๙๔๐
<b>ความเห็นประกอบการพิจารณา</b>		<b>คำสั่ง</b>	
<p>เห็นควรลงทะเบียนเป็นทางหลวงท้องถิ่น</p> <p>(ลงชื่อ).....          (นายโชคชัย ศรีหิรัญรัตน์)          ท้องถิ่นจังหวัดชัยภูมิ          วันที่ 28 ก.ย. 2565</p>		<p>ให้ลงทะเบียนเป็นทางหลวงท้องถิ่นได้และมอบหมายให้ สำนักงานส่งเสริมการปกครองท้องถิ่น จังหวัดชัยภูมิ แจกแนวทางหลวงชนบทชัยภูมิ ทราบต่อไป</p> <p>(ลงชื่อ).....          (นายไกรสร กองฉลาด)          ผู้ว่าราชการจังหวัดชัยภูมิ          วันที่ 28 ก.ย. 2565</p>	





คค ๐๗๐๓.๑๐/๒๖๙๒

แขวงทางหลวงชนบทชัยภูมิ  
ถนนชัยภูมิ - ชุมแพ ชย ๓๖๐๐๐

๑๗ กันยายน ๒๕๖๕

เรื่อง ขอนำส่งเอกสารข้อมูลประกอบการลงทะเบียนเป็นทางหลวงท้องถิ่น  
เรียน ท้องถิ่นจังหวัดชัยภูมิ

อ้างถึง หนังสือ ชย ๗๓๙๐๓/๔๖๑ ลงวันที่ ๓๑ สิงหาคม ๒๕๖๕ (แบบ ทธ.๑(ก))

สิ่งที่ส่งมาด้วย	๑. สำเนาแบบ ทธ.๑(ก)	จำนวน	๑ ชุด
	๒. แบบ ทธ.๒	จำนวน	๑ แผ่น
	๓. แบบ ทธ.๓	จำนวน	๗ ชุด
	๔. แบบ ทธ.๕	จำนวน	๑ ชุด

ตามหนังสือที่อ้างถึง องค์การบริหารส่วนตำบลบ้านไร่ ได้ขอความอนุเคราะห์ตรวจสอบข้อมูลถนนในความรับผิดชอบ เพื่อใช้ประกอบการลงทะเบียนเป็นทางหลวงท้องถิ่น จำนวน ๗ สายทาง ความแจ้งแล้ว นั้น

แขวงทางหลวงชนบทชัยภูมิ ได้ตรวจสอบแล้ว เห็นควรลงทะเบียนถนน จำนวน ๗ สายทางดังกล่าว เป็นทางหลวงท้องถิ่นได้ จึงขอนำส่งเอกสารข้อมูลการประกอบการลงทะเบียนเป็นทางหลวงท้องถิ่น โดยมีรายละเอียดตามสิ่งที่ส่งมาด้วย เพื่อประกอบการพิจารณาการลงทะเบียนทางหลวงท้องถิ่นต่อไป

จึงเรียนมาเพื่อโปรดพิจารณาผลเป็นประการใดโปรดแจ้งให้ แขวงทางหลวงชนบทชัยภูมิ ทราบเพื่อจักได้ดำเนินการในส่วนที่เกี่ยวข้องต่อไป

ขอแสดงความนับถือ

(นายวิชัย พลอยกลม)

ผู้อำนวยการแขวงทางหลวงชนบทชัยภูมิ



เลขที่รับ... ๗.๕.๕๐  
 วันที่รับ... - ๘ ก.ย. ๒๕๖๕  
 เวลา... ๑๖:๐๒ น.

ที่ ขย ๗๓๙๐๓ / ๕๑๑

ที่ทำการองค์การบริหารส่วนตำบลบ้านไร่  
 อำเภอเทพสถิต จังหวัดชัยภูมิ ๓๖๒๓๐

๒๑ สิงหาคม ๒๕๖๕

เรื่อง ขอความอนุเคราะห์ตรวจสอบข้อมูลประกอบการลงทะเบียนเป็นทางหลวงท้องถิ่น

เรียน ผู้อำนวยการแขวงทางหลวงชนบทชัยภูมิ

สิ่งที่ส่งมาด้วย หนังสือองค์การบริหารส่วนตำบลบ้านไร่ ที่ ขย ๗๓๙๐๓ / ๕๑๐ ลงวันที่ ๒๑ สิงหาคม ๒๕๖๕  
 เรื่อง ขอลงทะเบียนเป็นทางหลวงท้องถิ่น (แบบ ทถ.๑(ข)) จำนวน ๑ ชุด

ด้วย องค์การบริหารส่วนตำบลบ้านไร่ มีความประสงค์ที่จะขอลงทะเบียนถนนในความรับผิดชอบเป็นทางหลวงท้องถิ่น ตามพระราชบัญญัติทางหลวง พ.ศ. ๒๕๓๕ แก้ไขเพิ่มเติมโดยพระราชบัญญัติทางหลวง (ฉบับที่ ๒) พ.ศ. ๒๕๔๙ จำนวน ๗ สายทาง รายละเอียดตามสิ่งที่ส่งมาด้วย

ในการนี้ จึงขอความอนุเคราะห์ท่านได้โปรดตรวจสอบข้อมูลประกอบการลงทะเบียน ฯ และลงนามในแบบรายละเอียดถนนที่ลงทะเบียนจำแนกรายสายทาง (ทถ.๓) ตามสิ่งที่ส่งมาด้วย

ทั้งนี้ หากพบว่าข้อมูลประกอบการลงทะเบียนเป็นทางหลวงท้องถิ่นครบถ้วนถูกต้อง โปรดรวบรวมและจัดส่งให้ สำนักงานส่งเสริมการปกครองท้องถิ่นจังหวัดชัยภูมิ เพื่อพิจารณาลงทะเบียนตามขั้นตอนต่อไป

จึงเรียนมาเพื่อโปรดพิจารณาดำเนินการ

- กลุ่มวิชาการ
- ส่วนปฏิบัติการ
- ส่วนอำนวยการ
- ทราบ / ถิ่นปฏิบัติ
- พิจารณาดำเนินการ

ขอแสดงความนับถือ

(นายกรานต์ เขตจันทิก)

นายกองค์การบริหารส่วนตำบลบ้านไร่

- ๘ ก.ย. ๒๕๖๕

กลุ่มวิชาการ ๐๘ ก.ย. ๒๕๖๕

- งานแผนรวม
- งานวิเคราะห์และทดสอบ
- ดนรทชนชท/ต/จ/ม

กองช่าง อบต.บ้านไร่  
 โทร. ๐-๔๔๐๕-๖๑๓๘ ต่อ ๓

“ยึดมั่นธรรมาภิบาล บริการเพื่อประชาชน”



ที่ ชย ๗๓๙๐๓ / ๕๑๐

ที่ทำการองค์การบริหารส่วนตำบลบ้านไร่  
อำเภอเทพสถิต จังหวัดชัยภูมิ ๓๖๒๓๐

๓๑ สิงหาคม ๒๕๖๕

เรื่อง ขอลงทะเบียนเป็นทางหลวงท้องถิ่น

เรียน ผู้ว่าราชการจังหวัดชัยภูมิ

อ้างถึง พระราชบัญญัติทางหลวง พ.ศ.๒๕๓๕ แก้ไขเพิ่มเติมโดยพระราชบัญญัติทางหลวง (ฉบับที่ ๒) พ.ศ.๒๕๔๙

สิ่งที่ส่งมาด้วย	๑. แบบการลงทะเบียนเป็นทางหลวงท้องถิ่น (ทล.๒)	จำนวน ๑ ชุด
	๒. แบบรายละเอียดถนนที่ลงทะเบียนจำแนกรายสายทาง (ทล.๓)	จำนวน ๗ ชุด
	๓. แบบสมุดลงทะเบียนคุมสายทาง ทางหลวงท้องถิ่น (ทล.๕)	จำนวน ๑ ชุด

ตามพระราชบัญญัติทางหลวงที่อ้างถึง มาตรา ๑๓ (๓) กำหนดให้ผู้ว่าราชการจังหวัดเป็นผู้จัด  
ให้ลงทะเบียนทางหลวงท้องถิ่นไว้ ณ ศาลากลางจังหวัด นั้น

องค์การบริหารส่วนตำบลบ้านไร่มีความประสงค์ที่จะลงทะเบียนถนนในความรับผิดชอบเป็น  
ทางหลวงท้องถิ่น จำนวน ๗ สายทาง โดยความละเอียดตามสิ่งที่ส่งมาด้วย จึงขอความอนุเคราะห์ท่านพิจารณาการ  
ลงทะเบียนถนนให้เป็นทางหลวงท้องถิ่น เพื่อให้เป็นไปตามพระราชบัญญัติทางหลวงที่อ้างถึงต่อไป

จึงเรียนมาเพื่อโปรดพิจารณา

ขอแสดงความนับถือ

(นายกรานต์ เขตจันทิก)

นายกองค์การบริหารส่วนตำบลบ้านไร่

กองช่าง อบต.บ้านไร่

โทร. ๐-๔๔๐๕-๖๑๓๘ ต่อ ๓

**“ยึดมั่นธรรมาภิบาล บริการเพื่อประชาชน”**

### แบบการลงทะเบียนเป็นทางหลวงท้องถิ่น

หน่วยงาน องค์การบริหารส่วนตำบลบ้านไร่ มีความประสงค์ที่จะขอลงทะเบียนถนนใน  
ความรับผิดชอบเป็นทางหลวงท้องถิ่น ตามพระราชบัญญัติทางหลวง พ.ศ.๒๕๓๕ แก้ไขเพิ่มเติมโดย  
พระราชบัญญัติทางหลวง (ฉบับที่ ๒) พ.ศ.๒๕๔๙ จำนวน.....๗.....สายทาง ดังนี้

ลำดับ	รหัสสายทาง	ชื่อสายทาง	ระยะทาง (กม.)
๑	ชย.ถ. ๙๕-๐๒๐	ทางเข้าบ้านโนนสำราญ	๑.๔๕๐
๒	ชย.ถ. ๙๕-๐๒๑	ทางเข้าฝายยางเกาะ	๑.๗๗๐
๓	ชย.ถ. ๙๕-๐๒๒	ทางเข้าคุ้มหนองมน	๑.๕๗๐
๔	ชย.ถ. ๙๕-๐๒๓	คุ้มมอโองแตก	๐.๔๒๒
๕	ชย.ถ. ๙๕-๐๒๔	คุ้มดง	๐.๘๗๙
๖	ชย.ถ. ๙๕-๐๒๕	ทางเข้าประปาหมู่บ้าน	๐.๗๓๐
๗	ชย.ถ. ๙๕-๐๒๖	ทางเข้าวัดโคกกรวด	๐.๙๔๐
<b>ความเห็นประกอบการพิจารณา</b>		<b>คำสั่ง</b>	
<p style="text-align: center;">เห็นควรลงทะเบียนเป็นทางหลวงท้องถิ่น</p> <p>(ลงชื่อ).....</p> <p style="text-align: center;">(.....)</p> <p style="text-align: center;">ท้องถิ่นจังหวัดชัยภูมิ</p> <p>(วันที่).....</p>		<p style="text-align: center;">ให้ลงทะเบียนเป็นทางหลวงท้องถิ่นได้และ มอบหมายให้ สำนักงานส่งเสริมการปกครองท้องถิ่น จังหวัดชัยภูมิ แจง ขบวนการหลวงชนบทชัยภูมิ ทราบต่อไป</p> <p>(ลงชื่อ).....</p> <p style="text-align: center;">(.....)</p> <p style="text-align: center;">ผู้ว่าราชการจังหวัดชัยภูมิ</p> <p>(วันที่).....</p>	



สมุดทะเบียนคุมสายทาง ทางหลวงท้องถิ่น  
องค์การบริหารส่วนตำบลบ้านไร่  
อำเภอเมืองชัยภูมิ จังหวัดชัยภูมิ

ลำดับ	รหัสสายทาง	ชื่อสายทาง	ระยะทาง (กม.)	ผิวจราจร		ไหล่ทาง/ทางเท้า กว้าง (ม.)		เขตทางกว้าง (ม.)	สถานะการลงทะเบียน	ลงทะเบียนเมื่อวันเดือน/ปี	ผู้บันทึกข้อมูล	หมายเหตุ
				ประเภท	กว้าง (ม.)	ซ้ายทาง	ขวาทาง					
๑	ขย.ถ ๙๕-๐๐๑	บ้านหนองใหญ่-อุทยานแห่งชาติป่าหินงาม (เส้นคู่ขนาน)	๑.๗๗๐	ลูกรัง	๕.๐๐	-	-	๗.๐๐	ลงทะเบียนแล้ว	๑ พ.ค. ๒๕๖๐	นายไพฑริศ มาท้วง	
๒	ขย.ถ ๙๕-๐๐๒	บ้านโนนสำราญ-บ้านโคกกระเบื้องใหญ่	๕.๕๗๐	ลูกรัง	๕.๐๐	-	-	๖.๐๐	ลงทะเบียนแล้ว	๑ พ.ค. ๒๕๖๐	นายไพฑริศ มาท้วง	
๓	ขย.ถ ๙๕-๐๐๓	บ้านวังไธยก-บ้านวังตางพ	๔.๙๐๐	คอนกรีต,ลาดยาง,ลูกรัง	๕.๐๐-๖.๐๐	๑.๐๐-๒.๐๐	๑.๐๐-๒.๐๐	๗.๐๐	ลงทะเบียนแล้ว	๗ ธ.ค. ๒๕๖๐	นายไพฑริศ มาท้วง	
๔	ขย.ถ ๙๕-๐๐๔	แยก ทล.๒๐๒๕-บ้านโนนสวรรค์เก่า	๓.๘๐๐	คอนกรีต,ลูกรัง	๕.๐๐-๕.๐๐	๑.๐๐	๑.๐๐	๗.๐๐	ลงทะเบียนแล้ว	๗ ธ.ค. ๒๕๖๐	นายไพฑริศ มาท้วง	
๕	ขย.ถ ๙๕-๐๐๕	แยกวัดวังไธยก-ประดู่งาม	๒.๖๗๐	คอนกรีต,ลูกรัง	๕.๐๐	๐-๐.๕๐	๐-๐.๕๐	๖.๐๐	ลงทะเบียนแล้ว	๑๗ ธ.ค. ๒๕๖๒	นายไพฑริศ มาท้วง	
๖	ขย.ถ ๙๕-๐๐๖	แยก พช.๙๐๕๓-น้ำตกเทพองค์	๒.๕๒๐	ลูกรัง	๕.๐๐	๐-๐.๕๐	๐-๐.๕๐	๖.๐๐	ลงทะเบียนแล้ว	๑๗ ธ.ค. ๒๕๖๒	นายไพฑริศ มาท้วง	
๗	ขย.ถ ๙๕-๐๐๗	แยก ร.ร.วัดตาทพ-วัดบ่อ	๑.๗๖๐	คอนกรีต,ลูกรัง	๕.๐๐	๐-๐.๕๐	๐-๐.๕๐	๕.๐๐	ลงทะเบียนแล้ว	๑๗ ธ.ค. ๒๕๖๒	นายไพฑริศ มาท้วง	
๘	ขย.ถ ๙๕-๐๐๘	แยกหมู่บ้านวังไธยก-เขาวงพระจันทร์	๒.๘๐๐	คอนกรีต,ลูกรัง	๕.๐๐	๐-๐.๕๐	๐-๐.๕๐	๕.๐๐	ลงทะเบียนแล้ว	๒๗ พ.ย. ๒๕๖๓	นายไพฑริศ มาท้วง	
๙	ขย.ถ ๙๕-๐๐๙	แยกบ้านลุงหมอย-โนนสวรรค์เก่า	๔.๔๘๐	คอนกรีต,ลูกรัง	๕.๐๐	๐-๐.๕๐	๐-๐.๕๐	๕.๐๐	ลงทะเบียนแล้ว	๒๗ พ.ย. ๒๕๖๓	นายไพฑริศ มาท้วง	
๑๐	ขย.ถ ๙๕-๐๑๐	แยกบ้านลุงบั้ง-วัดหนองยาว	๓.๐๐๐	คอนกรีต,ลูกรัง	๕.๐๐	๐-๐.๕๐	๐-๐.๕๐	๕.๐๐	ลงทะเบียนแล้ว	๒๗ พ.ย. ๒๕๖๓	นายไพฑริศ มาท้วง	
๑๑	ขย.ถ ๙๕-๐๑๑	แยกตลาดนัด-ไร่ผู้ใหญ่วุฒิ	๔.๗๐๐	คอนกรีต,ลูกรัง	๕.๐๐	๐-๐.๕๐	๐-๐.๕๐	๕.๐๐	ลงทะเบียนแล้ว	๒๗ พ.ย. ๒๕๖๓	นายไพฑริศ มาท้วง	
๑๒	ขย.ถ ๙๕-๐๑๒	แยกหมู่บ้าน-บ้านดินเก่า	๓.๒๐๐	คอนกรีต,ลูกรัง	๕.๐๐	๐-๐.๕๐	๐-๐.๕๐	๕.๐๐	ลงทะเบียนแล้ว	๒๗ พ.ย. ๒๕๖๓	นายไพฑริศ มาท้วง	
๑๓	ขย.ถ ๙๕-๐๑๓	แยกตลาดยาง-ซับตะเคียน	๖.๕๐๐	คอนกรีต,ลูกรัง	๕.๐๐	๐-๐.๕๐	๐-๐.๕๐	๕.๐๐	ลงทะเบียนแล้ว	๒๗ พ.ย. ๒๕๖๓	นายไพฑริศ มาท้วง	
๑๔	ขย.ถ ๙๕-๐๑๔	แยกตลาดยาง-ไร่เอินวิ	๓.๓๐๐	ลูกรัง	๕.๐๐	-	-	๕.๐๐	ลงทะเบียนแล้ว	๒๗ พ.ย. ๒๕๖๓	นายไพฑริศ มาท้วง	
๑๕	ขย.ถ ๙๕-๐๑๕	เส้นคู่ขนานด้านเหนือ	๑.๓๐๐	คอนกรีต,ลูกรัง	๕.๐๐	๐-๐.๕๐	๐-๐.๕๐	๕.๐๐	ลงทะเบียนแล้ว	๒๗ พ.ย. ๒๕๖๓	นายไพฑริศ มาท้วง	
๑๖	ขย.ถ ๙๕-๐๑๖	แยกตลาดยางผู้ใหญ่เพิ่ม-ฝ่ายเสด็จทอง	๓.๘๐๐	ลูกรัง	๕.๐๐	-	-	๕.๐๐	ลงทะเบียนแล้ว	๒๗ พ.ย. ๒๕๖๓	นายไพฑริศ มาท้วง	
๑๗	ขย.ถ ๙๕-๐๑๗	แยกตลาดยาง-วัดเทพนิมิตร	๑.๘๐๐	ลูกรัง	๕.๐๐	-	-	๕.๐๐	ลงทะเบียนแล้ว	๒๗ พ.ย. ๒๕๖๓	นายไพฑริศ มาท้วง	
๑๘	ขย.ถ ๙๕-๐๑๘	แยกหมู่บ้านหลังสวน-เชื่อมยางเกาะ	๔.๙๐๐	คอนกรีต,ลูกรัง	๕.๐๐	๐-๐.๕๐	๐-๐.๕๐	๕.๐๐	ลงทะเบียนแล้ว	๒๗ พ.ย. ๒๕๖๓	นายไพฑริศ มาท้วง	
๑๙	ขย.ถ ๙๕-๐๑๙	แยกตลาดยาง-เชื่อมประดู่งาม	๒.๘๐๐	ลูกรัง	๕.๐๐	-	-	๕.๐๐	ลงทะเบียนแล้ว	๒๗ พ.ย. ๒๕๖๓	นายไพฑริศ มาท้วง	
๒๐	ขย.ถ ๙๕-๐๒๐	ทางเข้าบ้านโนนสำราญ	๑.๕๕๐	คอนกรีต	๕.๐๐-๖.๐๐	๐-๐.๕๐	๐-๐.๕๐	๗.๐๐-๘.๐๐			นายไพฑริศ มาท้วง	
๒๑	ขย.ถ ๙๕-๐๒๑	ทางเข้าฝายยางเกาะ	๑.๗๗๐	คอนกรีต,ลูกรัง	๕.๐๐	๑.๐๐	๑.๐๐	๗.๐๐			นายไพฑริศ มาท้วง	
๒๒	ขย.ถ ๙๕-๐๒๒	ทางเข้าคุ้มหนองมน	๑.๕๗๐	คอนกรีต	๖.๐๐	๐-๐.๕๐	๐-๐.๕๐	๘.๐๐			นายไพฑริศ มาท้วง	
๒๓	ขย.ถ ๙๕-๐๒๓	คุ้มมอไอ้แดงแตก	๐.๔๒๒	คอนกรีต,ลูกรัง	๕.๐๐	๐-๐.๕๐	๐-๐.๕๐	๕.๐๐-๖.๐๐			นายไพฑริศ มาท้วง	
๒๔	ขย.ถ ๙๕-๐๒๔	คุ้มตง	๐.๘๗๙	คอนกรีต,ลูกรัง	๕.๐๐	๐-๐.๕๐	๐-๐.๕๐	๖.๐๐			นายไพฑริศ มาท้วง	
๒๕	ขย.ถ ๙๕-๐๒๕	ทางเข้าประปาหมู่บ้าน	๐.๗๓๐	คอนกรีต,ลูกรัง	๕.๐๐	๐-๐.๕๐	๐-๐.๕๐	๕.๐๐-๖.๐๐			นายไพฑริศ มาท้วง	
๒๖	ขย.ถ ๙๕-๐๒๖	ทางเข้าวัดโคกกรวด	๐.๙๔๐	คอนกรีต,ลูกรัง	๕.๐๐	๐-๐.๕๐	๐-๐.๕๐	๕.๐๐-๖.๐๐			นายไพฑริศ มาท้วง	



๓. แผนที่สังเขปที่ระบุจุดเริ่มต้น - สุดสิ้นสุด และแนวสายทางที่ขอลงทะเบียนเป็นทางหลวงท้องถิ่น

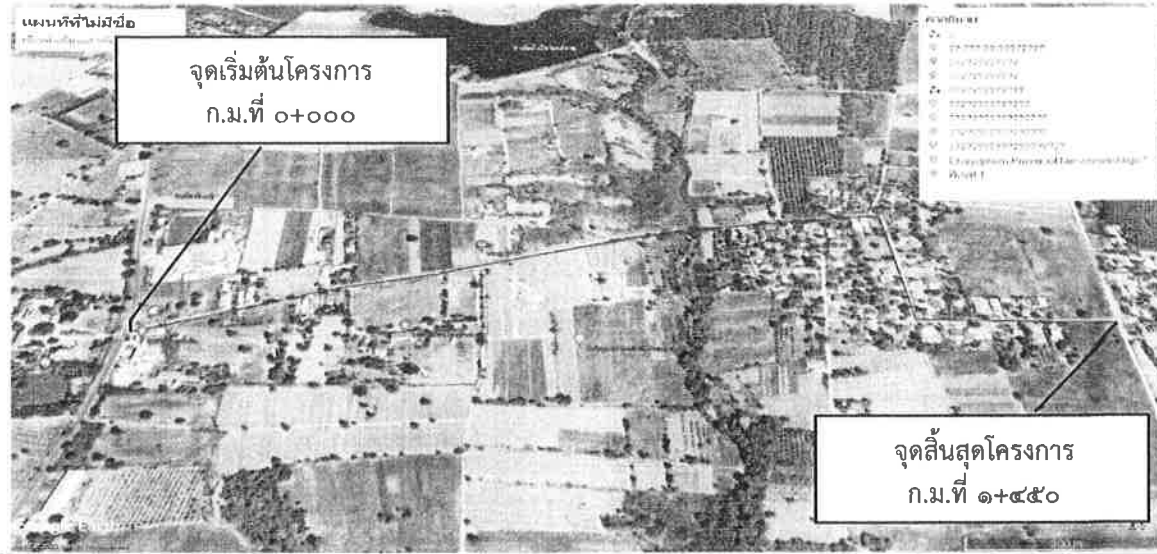

๔. ภาพถ่ายประกอบสายทางที่จุดเริ่มต้น จุดสิ้นสุด และสภาพสายทางโดยทั่วไป



กม. ๐.๐±๐๐๐ (จุดเริ่มต้น)



กม. ๐.๐±๕๐๐ (สภาพสายทางโดยทั่วไป)



กม. ๑.๐±๐๐๐ (สภาพสายทางโดยทั่วไป)



กม. ๑.๐±๔๕๐ (จุดสิ้นสุด)

- หมายเหตุ**
๑. โปรดระบุข้อความให้ครบถ้วนเพื่อใช้ประกอบการพิจารณาลงทะเบียนเป็นทางหลวงท้องถิ่น
  ๒. การกรอกข้อมูลในตารางจะกรอกข้อมูลออกเป็นช่วง เมื่อลักษณะทางกายภาพของสายทาง เช่น ประเภท (ผิวจราจร, ไหล่ทาง/ทางเท้า), ความกว้าง (ผิวจราจร, ไหล่ทาง/ทางเท้า) ที่เปลี่ยนแปลงไป
  ๓. ประเภทของผิวจราจรให้แบ่งออกเป็น ๔ ประเภท ดังนี้
    - ๓.๑ ลาดยาง
    - ๓.๒ คอนกรีต
    - ๓.๓ หินคลุก/ลูกรัง
    - ๓.๔ อื่นๆ เช่น ถนนดิน, ร่องล้อคอนกรีต, บล็อกคอนกรีต เป็นต้น

## แบบรายละเอียดถนนที่ขอลงทะเบียนจำแนกรายสายทาง



๑. หน่วยงาน ..... องค์การบริหารส่วนตำบลบ้านไร่ ..... มีความประสงค์ที่จะขอลงทะเบียนถนนในความรับผิดชอบเป็นทางหลวงท้องถิ่น ชื่อสายทาง ..... ทางเข้าฝายยางเกาะ .....  
 รหัสสายทาง ชย.ถ.๙๕ - ๐๒๑ ..... ตำบล/แขวง ..... บ้านไร่ อำเภอ/เขต ..... เทศบาลิต .....  
 จังหวัด พัทลุง ระยะเวลา ..... ๑.๗๗๐ ..... กิโลเมตร

๒. ลักษณะของสายทาง

๒.๑ จุดเริ่มต้น กม. ๐+๐๐๐ ..... พิกัด LAT ๑๕.๕๕๗๔๐๔ ..... LONG ๑๐๑.๔๑๑๑๖๙ .....  
 ๒.๒ จุดสิ้นสุด กม. ๑+๗๗๐ ..... พิกัด LAT ๑๕.๕๖๕๗๓๘ ..... LONG ๑๐๑.๔๐๑๑๖๖ .....

ช่วงที่	เขตทาง (ม.)	ระยะทาง (กม.)	ผิวจราจร		ไหล่ทาง/ทางเท้า				หมายเหตุ
			ประเภท	กว้าง (ม.)	ประเภท/ลักษณะ		กว้าง (ม.)		
					ซ้าย	ขวา	ซ้าย	ขวา	
๑	๗.๐๐	๐.๒๔๕	คอนกรีต	๔.๐๐	ลูกรัง	ลูกรัง	๑.๐๐	๑.๐๐	กม.๐+๐๐๐-๐+๒๔๕
๒	๗.๐๐	๐.๒๕๐	ลูกรัง	๔.๐๐	-	-	-	-	กม.๐+๒๔๕-๐+๔๙๕
๓	๗.๐๐	๐.๕๗๕	คอนกรีต	๔.๐๐	ลูกรัง	ลูกรัง	๑.๐๐	๑.๐๐	กม.๐+๔๙๕-๑+๐๗๐
๔	๗.๐๐	๐.๗๐๐	ลูกรัง	๔.๐๐	-	-	-	-	กม.๑+๐๗๐-๑+๗๗๐
รวม		๑.๗๗๐							

ผู้จัดทำข้อมูลรายละเอียดสายทาง
(ลงชื่อ) 
(..... นายกรวรรค์ เขตจันทิก.....)
(ตำแหน่ง) นายกององค์การบริหารส่วนตำบลบ้านไร่
(วันที่) .....

ผลการตรวจสอบและความเห็นประกอบการพิจารณา
พิจารณาแล้วข้อมูลมีความครบถ้วนถูกต้อง
(ลงชื่อ)  ผู้ตรวจสอบ
ข้อมูล (..... นายศักดิ์ศรี สิงห์เส.....)
(ตำแหน่ง) <u>นายช่างโยธาอาวุโส</u>
(วันที่) ๑.๒.ปี. ๒๕๖๕
(ลงชื่อ)  ผู้พิจารณา
(..... นายวิชัย พลดบกลม.....)
ผู้อำนวยการแขวงทางหลวงชนบทพัทลุง
(ตำแหน่ง) .....
(วันที่) ๑.๒.ปี. ๒๕๖๕

๓. แผนที่สังเขปที่ระบุจุดเริ่มต้น - สุดสิ้นสุด และแนวสายทางที่ขอลงทะเบียนเป็นทางหลวงท้องถิ่น

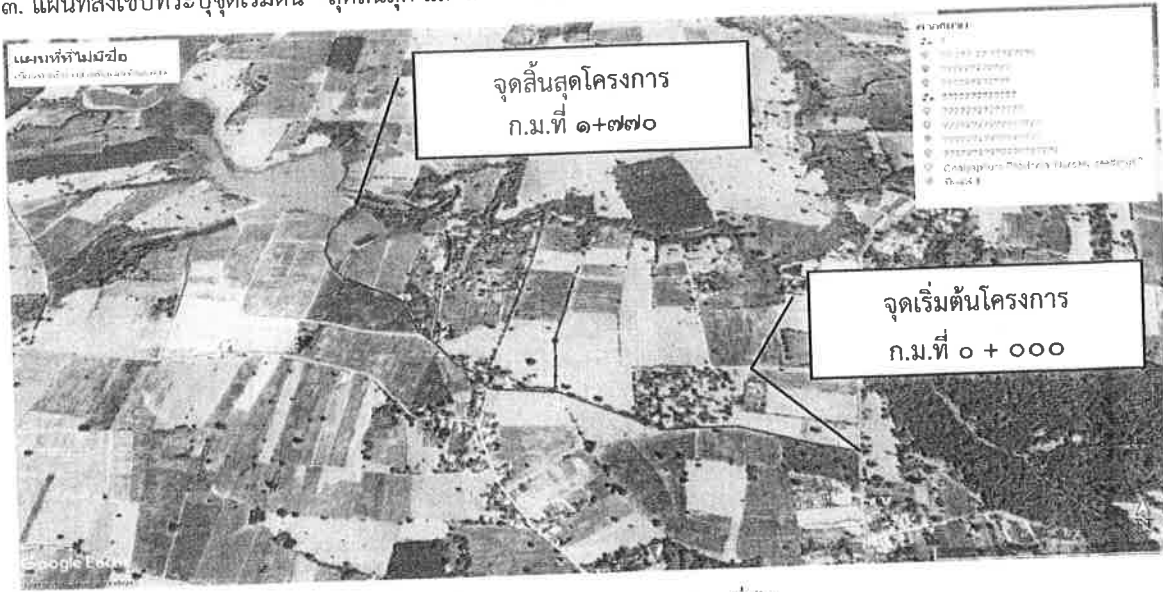

๔. ภาพถ่ายประกอบสายทางที่จุดเริ่มต้น จุดสิ้นสุด และสภาพสายทางโดยทั่วไป



กม. ๐.๐+๐๐๐ (จุดเริ่มต้น)



กม. ๐.๐+๕๐๐ (สภาพสายทางโดยทั่วไป)



กม. ๐.๑+๐๐๐ (สภาพสายทางโดยทั่วไป)



กม. ๐.๑+๕๐๐ (สภาพสายทางโดยทั่วไป)



กม. ๑.๑+๗๗๐ (จุดสิ้นสุด)

- หมายเหตุ**
๑. โปรดระบุข้อความให้ครบถ้วนเพื่อใช้ประกอบการพิจารณาลงทะเบียนเป็นทางหลวงท้องถิ่น
  ๒. การกรอกข้อมูลในตารางจะกรอกข้อมูลออกเป็นช่วง เมื่อลักษณะทางกายภาพของสายทาง เช่น ประเภท (ผิวจราจร, ไหล่ทาง/ทางเท้า), ความกว้าง (ผิวจราจร, ไหล่ทาง/ทางเท้า) ที่เปลี่ยนแปลงไป
  ๓. ประเภทของผิวจราจรให้แบ่งออกเป็น ๔ ประเภท ดังนี้
    - ๓.๑ ลาดยาง
    - ๓.๒ คอนกรีต
    - ๓.๓ หินคลุก/ลูกรัง
    - ๓.๔ อื่นๆ เช่น ถนนดิน, ร่องล้อคอนกรีต, บล็อกคอนกรีต เป็นต้น

### แบบรายละเอียดถนนที่ขอลงทะเบียนจำแนกรายสายทาง

๑. หน่วยงาน .. องค์การบริหารส่วนตำบลบ้านไร่ .. มีความประสงค์ที่จะขอลงทะเบียนถนนในความรับผิดชอบเป็นทางหลวงท้องถิ่น ชื่อสายทาง .. ทางเข้าคุ้มหนองมน ..  
รหัสสายทาง .. ชย.ถ.๙๕ - ๐๒๒ .. ตำบล/แขวง .. บ้านไร่ อำเภอ/เขต .. เทพสถิต ..  
จังหวัด .. ชัยภูมิ .. ระยะทาง .. ๑.๕๗๐ .. กิโลเมตร

๒. ลักษณะของสายทาง

๒.๑ จุดเริ่มต้น กม. ๐+๐๐๐ .. พิกัด LAT ๑๕.๕๕๐๗๒๘ .. LONG ๑๐๑.๔๑๐๕๖๐ ..

๒.๒ จุดสิ้นสุด กม. ๑+๕๗๐ .. พิกัด LAT ๑๕.๕๕๙๒๔๑ .. LONG ๑๐๑.๔๑๓๕๒๗ ..

ช่วงที่	เขตทาง (ม.)	ระยะทาง (กม.)	ผิวจราจร		ไหล่ทาง/ทางเท้า				หมายเหตุ
			ประเภท	กว้าง (ม.)	ประเภท/ลักษณะ		กว้าง (ม.)		
					ซ้าย	ขวา	ซ้าย	ขวา	
๑	๘.๐๐	๑.๕๗๐	คอนกรีต	๖.๐๐	ลูกรัง	ลูกรัง	๐.๕๐	๐.๕๐	กม.๐+๐๐๐-๑+๕๗๐
รวม		๑.๕๗๐							

**ผู้จัดทำข้อมูลรายละเอียดสายทาง**

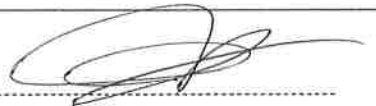
(ลงชื่อ)  ..  
 ( นายกรวรรค์ เขตจันทิก .. )  
 (ตำแหน่ง) นายองค์การบริหารส่วนตำบลบ้านไร่ ..  
 (วันที่) ..

**ผลการตรวจสอบและความเห็นประกอบการพิจารณา**

พิจารณาแล้วข้อมูลมีความครบถ้วนถูกต้อง

(ลงชื่อ)  .. ผู้ตรวจสอบ  
 ข้อมูล ( นายศักดิ์ศรี สิงห์ใส .. )  
 (ตำแหน่ง) นายช่างโยธาอาวุโส ..  
 (วันที่) ๑ ๒ ก.ย. ๒๕๖๕ ..

---

(ลงชื่อ)  .. ผู้พิจารณา  
 ( นายวิชัย พลอยกลม .. )  
 (ตำแหน่ง) วิศวกรแขวงทางหลวงชนบทชัยภูมิ ..  
 (วันที่) ๑ ๒ ก.ย. ๒๕๖๕ ..



๓. แผนที่สังเขปที่ระบุจุดเริ่มต้น - สิ้นสุด และแนวสายทางที่ขอลงทะเบียนเป็นทางหลวงท้องถิ่น



๔. ภาพถ่ายประกอบสายทางที่จุดเริ่มต้น จุดสิ้นสุด และสภาพสายทางโดยทั่วไป

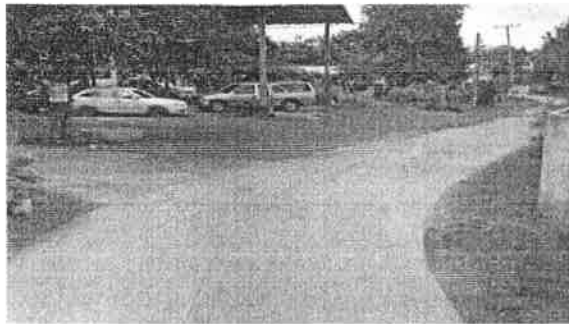

กม. ๐.๐+๐๐๐ (จุดเริ่มต้น)



กม. ๐.๐+๕๐๐ (สภาพสายทางโดยทั่วไป)



กม. ๐.๐+๑๐๐ (สภาพสายทางโดยทั่วไป)



กม. ๐.๐+๕๗๐ (จุดสิ้นสุด)

หมายเหตุ ๑. โปรดระบุข้อความให้ครบถ้วนเพื่อใช้ประกอบการพิจารณาลงทะเบียนเป็นทางหลวงท้องถิ่น

๒. การกรอกข้อมูลในตารางจะกรอกข้อมูลออกเป็นช่วง เมื่อลักษณะทางกายภาพของสายทาง เช่น ประเภท (ผิวจราจร, ไหล่ทาง/ทางเท้า), ความกว้าง (ผิวจราจร, ไหล่ทาง/ทางเท้า) ที่เปลี่ยนแปลงไป

๓. ประเภทของผิวจราจรให้แบ่งออกเป็น ๔ ประเภท ดังนี้

- ๓.๑ สาดยาง
- ๓.๒ คอนกรีต
- ๓.๓ หินคลุก/ลูกรัง



แบบรายละเอียดถนนที่ขอลงทะเบียนจำแนกรายสายทาง

๑. หน่วยงาน ..... องค์การบริหารส่วนตำบลบ้านไร่ ..... มีความประสงค์ที่จะขอลงทะเบียนถนนในความรับผิดชอบเป็นทางหลวงท้องถิ่น ชื่อสายทาง ..... คุ้มมอโองแดก .....

รหัสสายทาง ชย.ถ.๙๕ - ๐๒๓ ตำบล/แขวง บ้านไร่ อำเภอ/เขต เทพสถิต .....

จังหวัด ชัยภูมิ ระยะทาง ๐.๔๒๒ ..... กิโลเมตร

๒. ลักษณะของสายทาง

๒.๑ จุดเริ่มต้น กม. ๐+๐๐๐ ..... พิกัด LAT ๑๕.๕๔๓๗๓๒ ..... LONG ๑๐๑.๔๑๓๓๓๗ .....

๒.๒ จุดสิ้นสุด กม. ๐+๔๒๒ ..... พิกัด LAT ๑๕.๕๕๒๒๕๙ ..... LONG ๑๐๑.๔๑๕๖๐๓ .....

ช่วงที่	เขตทาง (ม.)	ระยะทาง (กม.)	ผิวจราจร		ไหล่ทาง/ทางเท้า				หมายเหตุ
			ประเภท	กว้าง (ม.)	ประเภท/ลักษณะ		กว้าง (ม.)		
					ซ้าย	ขวา	ซ้าย	ขวา	
๑	๕.๐๐-๖.๐๐	๐.๒๘๗	คอนกรีต	๔.๐๐	ลูกรัง	ลูกรัง	๐.๕๐	๐.๕๐	กม.๐+๐๐๐-๐+๒๘๗
๒	๕.๐๐-๖.๐๐	๐.๑๓๕	ลูกรัง	๔.๐๐	-	-	-	-	กม.๐+๒๘๗-๐+๔๒๒
	รวม	๐.๔๒๒							

**ผู้จัดทำข้อมูลรายละเอียดสายทาง**

(ลงชื่อ) .....  
 (..... นายกรานต์ เขตจันทัก.....)  
 (ตำแหน่ง) นายกองค์การบริหารส่วนตำบลบ้านไร่  
 (วันที่) .....

**ผลการตรวจสอบและความเห็นประกอบการพิจารณา**

พิจารณาแล้วข้อมูลมีความครบถ้วนถูกต้อง

(ลงชื่อ) ..... ผู้ตรวจสอบ

ข้อมูล

(..... นายศักดิ์ศรี สิงห์สี.....)

(ตำแหน่ง) นายช่างโยธาอาวุโส

(วันที่) ๑๒ ก.ย. ๒๕๖๕

(ลงชื่อ) ..... ผู้พิจารณา

(..... นายวิชัย พลอมกมล.....)

(ตำแหน่ง) นายการแขวงทางหลวงชนบทชัยภูมิ

(วันที่) ๑๒ ก.ย. ๒๕๖๕

๓. แผนที่สังเขปที่ระบุจุดเริ่มต้น - สุดสิ้นสุด และแนวสายทางที่ขอลงทะเบียนเป็นทางหลวงท้องถิ่น

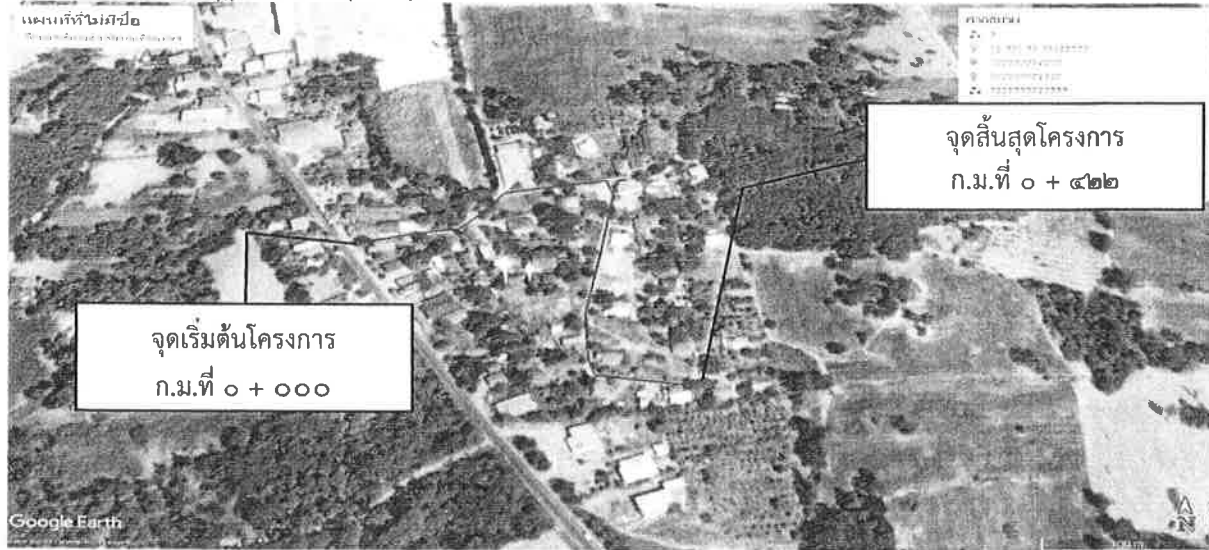

๔. ภาพถ่ายประกอบสายทางที่จุดเริ่มต้น จุดสิ้นสุด และสภาพสายทางโดยทั่วไป



กม. ๐.๐±๐๐๐ (จุดเริ่มต้น)



กม. ๐.๐±๕๐๐ (สภาพสายทางโดยทั่วไป)



กม. ๐.๐±๔๒๒ (จุดสิ้นสุด)

- หมายเหตุ**
๑. โปรดระบุข้อความให้ครบถ้วนเพื่อใช้ประกอบการพิจารณาลงทะเบียนเป็นทางหลวงท้องถิ่น
  ๒. การกรอกข้อมูลในตารางจะกรอกข้อมูลออกเป็นช่วง เมื่อลักษณะทางกายภาพของสายทาง เช่น ประเภท (ผิวจราจร, ไหล่ทาง/ทางเท้า), ความกว้าง (ผิวจราจร, ไหล่ทาง/ทางเท้า) ที่เปลี่ยนแปลงไป
  ๓. ประเภทของผิวจราจรให้แบ่งออกเป็น ๔ ประเภท ดังนี้
    - ๓.๑ ลาดยาง
    - ๓.๒ คอนกรีต
    - ๓.๓ หินคลุก/ลูกรัง
    - ๓.๔ อื่นๆ เช่น ถนนดิน, ร่องล้อคอนกรีต, บล็อกคอนกรีต เป็นต้น

### แบบรายละเอียดถนนที่ขอลงทะเบียนจำแนกรายสายทาง

๑. หน่วยงาน ..... องค์การบริหารส่วนตำบลบ้านไร่ ..... มีความประสงค์ที่จะขอลงทะเบียนถนนในความรับผิดชอบเป็นทางหลวงท้องถิ่น ชื่อสายทาง ..... คู่มุดง .....

รหัสสายทาง ..ชย.ณ.๙๕ - ๐๒๔ ..... ตำบล/แขวง ..... บ้านไร่ อำเภอ/เขต ..... เทศบาลิต .....

จังหวัด ..ชัยภูมิ ..... ระยะทาง ..... ๐.๘๗๙ ..... กิโลเมตร

๒. ลักษณะของสายทาง

๒.๑ จุดเริ่มต้น กม. ๐+๐๐๐ ..... พิกัด LAT ๑๕.๕๕๘๕๔๓ ..... LONG ๑๐๑.๔๑๑๔๕๖ .....

๒.๒ จุดสิ้นสุด กม. ๐+๘๗๙ ..... พิกัด LAT ๑๕.๕๕๓๗๑๕ ..... LONG ๑๐๑.๔๑๔๓๗๙ .....

ช่วงที่	เขตทาง (ม.)	ระยะทาง (กม.)	ผิวจราจร		ไหล่ทาง/ทางเท้า				หมายเหตุ
			ประเภท	กว้าง (ม.)	ประเภท/ลักษณะ		กว้าง (ม.)		
					ซ้าย	ขวา	ซ้าย	ขวา	
๑	๖.๐๐	๐.๕๘๑	คอนกรีต	๔.๐๐	ลูกรัง	ลูกรัง	๐.๕๐	๐.๕๐	กม.๐+๐๐๐-๐+๕๘๑
๒	๖.๐๐	๐.๒๕๘	ลูกรัง	๔.๐๐	-	-	-	-	กม.๐+๕๘๑-๐+๘๓๙
๓	๖.๐๐	๐.๐๔๐	คอนกรีต	๔.๐๐	ลูกรัง	ลูกรัง	๐.๕๐	๐.๕๐	กม.๐+๘๓๙-๐+๘๗๙
รวม		๐.๘๗๙							

**ผู้จัดทำข้อมูลรายละเอียดสายทาง**

(ลงชื่อ) \_\_\_\_\_

(..... นายกรรนต์ เขตจันทัก.....)

(ตำแหน่ง) นายกองค์การบริหารส่วนตำบลบ้านไร่

(วันที่) \_\_\_\_\_

**ผลการตรวจสอบและความเห็นประกอบการพิจารณา**

พิจารณาแล้วข้อมูลมีความครบถ้วนถูกต้อง

(ลงชื่อ) \_\_\_\_\_ ผู้ตรวจสอบ

ข้อมูล

( นายศักดิ์ศรี สิงห์สี )

(ตำแหน่ง) นายช่างโยธาอาวุโส

(วันที่) ๑-๒-ก.ย. ๒๕๖๕

(ลงชื่อ) \_\_\_\_\_ ผู้พิจารณา

( นายวิชัย พลอยกลม )

(ตำแหน่ง) ผู้อำนวยการแขวงทางหลวงชนบทชัยภูมิ

(วันที่) ๑-๒-ก.ย. ๒๕๖๕

๓. แผนที่สังเขปที่ระบุจุดเริ่มต้น - สุดสิ้นสุด และแนวสายทางที่ขอลงทะเบียนเป็นทางหลวงท้องถิ่น

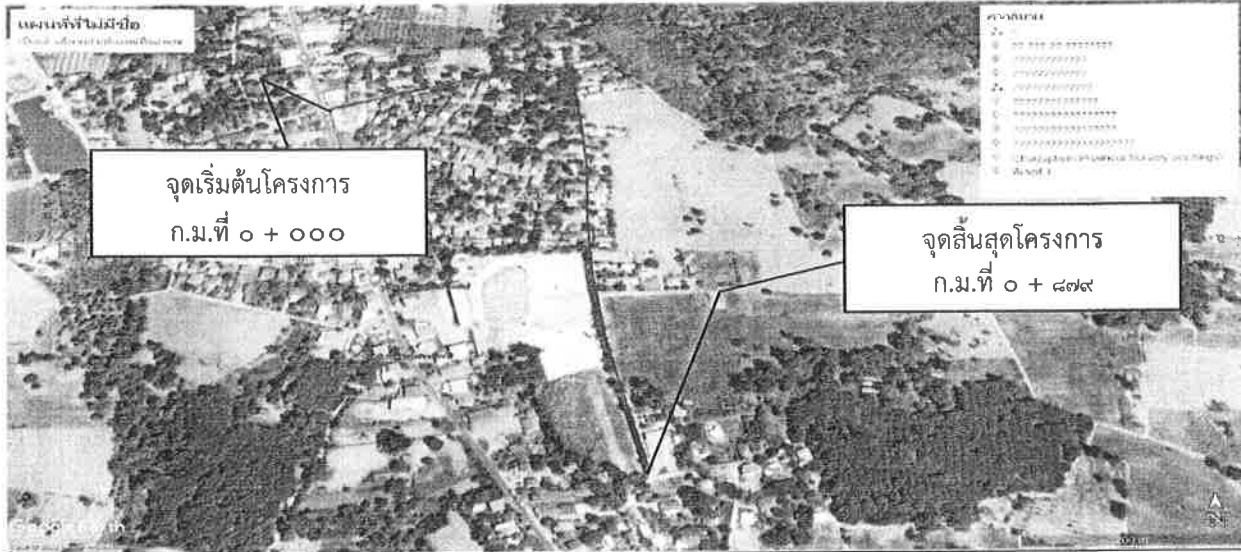

๔. ภาพถ่ายประกอบสายทางที่จุดเริ่มต้น จุดสิ้นสุด และสภาพสายทางโดยทั่วไป



กม. ๐.๐+๐๐๐ (จุดเริ่มต้น)



กม. ๐.๐+๕๐๐ (สภาพสายทางโดยทั่วไป)

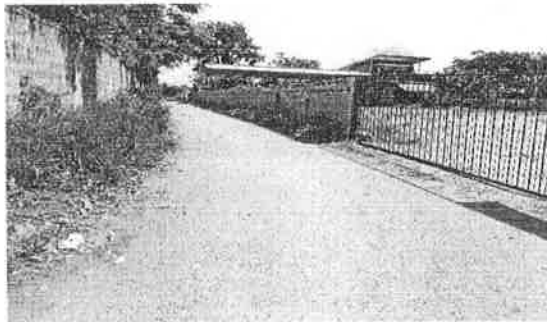

กม. ๐+๘๗๙ (จุดสิ้นสุด)

**หมายเหตุ** ๑. โปรดระบุข้อความให้ครบถ้วนเพื่อใช้ประกอบการพิจารณาลงทะเบียนเป็นทางหลวงท้องถิ่น

๒. การกรอกข้อมูลในตารางจะกรอกข้อมูลออกเป็นช่วง เมื่อลักษณะทางกายภาพของสายทาง เช่น ประเภท (ผิวจราจร, โหล่ทาง/ทางเท้า), ความกว้าง (ผิวจราจร, โหล่ทาง/ทางเท้า) ที่เปลี่ยนแปลงไป
๓. ประเภทของผิวจราจรให้แบ่งออกเป็น ๔ ประเภท ดังนี้
  - ๓.๑ ลาดยาง
  - ๓.๒ คอนกรีต
  - ๓.๓ หินคลุก/ลูกรัง
  - ๓.๔ อื่นๆ เช่น ถนนดิน, ร่องล้อคอนกรีต, บล็อกคอนกรีต เป็นต้น

**แบบรายละเอียดถนนที่ขอลงทะเบียนจำหน่ายรายสายทาง**

๑. หน่วยงาน ..... องค์การบริหารส่วนตำบลบ้านไร่ ..... มีความประสงค์ที่จะขอลงทะเบียนถนนในความรับผิดชอบเป็นทางหลวงท้องถิ่น ชื่อสายทาง ..... ทางเข้าประปาหมู่บ้าน .....

รหัสสายทาง ชย.ถ.๙๕ - ๐๒๕ ..... ตำบล/แขวง ..... บ้านไร่ อำเภอ/เขต ..... เทศบาลิต

จังหวัด ชัยภูมิ ระยะทาง ..... ๐.๗๓๐ ..... กิโลเมตร

๒. ลักษณะของสายทาง

๒.๑ จุดเริ่มต้น กม. ๐+๐๐๐ ..... พิกัด LAT ๑๕.๕๔๕๓๗๕ ..... LONG ๑๐๑.๔๗๕๕๑๓ .....

๒.๒ จุดสิ้นสุด กม. ๐+๗๓๐ ..... พิกัด LAT ๑๕.๕๔๖๗๑๓ ..... LONG ๑๐๑.๔๗๕๕๔๐ .....

ช่วงที่	เขตทาง (ม.)	ระยะทาง (กม.)	ผิวจราจร		ไหล่ทาง/ทางเท้า				หมายเหตุ
			ประเภท	กว้าง (ม.)	ประเภท/ลักษณะ		กว้าง (ม.)		
					ซ้าย	ขวา	ซ้าย	ขวา	
๑	๕.๐๐-๖.๐๐	๐.๐๘๐	คอนกรีต	๔.๐๐	ลูกรัง	ลูกรัง	๐- ๐.๕๐	๐- ๐.๕๐	กม.๐+๐๐๐- ๐+๐๘๐
๒	๕.๐๐-๖.๐๐	๐.๖๕๐	ลูกรัง	๔.๐๐	-	-	-	-	กม.๐+๐๘๐- ๐+๗๓๐
รวม		๐.๗๓๐							

**ผู้จัดทำข้อมูลรายละเอียดสายทาง**

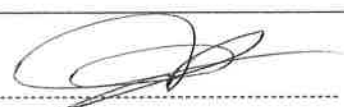
(ลงชื่อ)..... 

(..... นายกรวันต์ เขตจันทัก.....)

(ตำแหน่ง) นายกองัดการบริหารส่วนตำบลบ้านไร่

(วันที่).....

**ผลการตรวจสอบและความเห็นประกอบการพิจารณา**

พิจารณาแล้วข้อมูลมีความครบถ้วนถูกต้อง

(ลงชื่อ).....  ..... ผู้ตรวจสอบ

ข้อมูล (นายศักดิ์ศรี สิงห์เสถ) .....

(ตำแหน่ง) นายช่างโยธาอาวุโส .....

(วันที่) ๑๒ ก.ย. ๒๕๖๕ .....

(ลงชื่อ).....  ..... ผู้พิจารณา

(นายวิชัย พลอยกลม.....)

(ตำแหน่ง) ผู้อำนวยการแขวงทางหลวงชนบทชัยภูมิ .....

(วันที่) ๑๒ ก.ย. ๒๕๖๕ .....

๓. แผนที่สังเขปที่ระบุจุดเริ่มต้น - สุดสิ้นสุด และแนวสายทางที่ขอลงทะเบียนเป็นทางหลวงท้องถิ่น

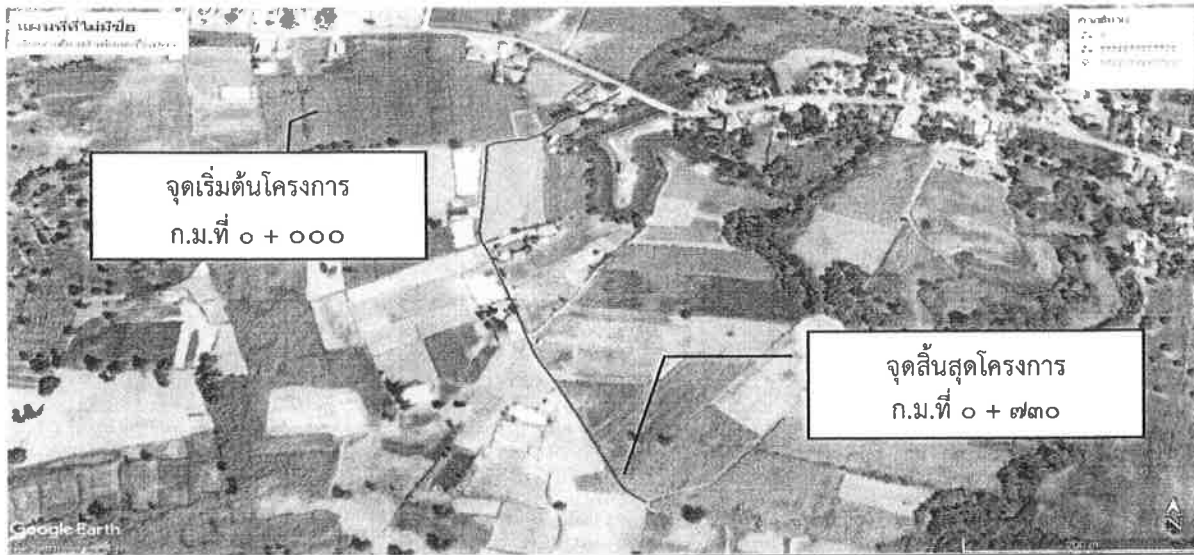

๔. ภาพถ่ายประกอบสายทางที่จุดเริ่มต้น จุดสิ้นสุด และสภาพสายทางโดยทั่วไป



กม. ๐.๕+๐๐๐ (จุดเริ่มต้น)



กม. ๐.๕+๕๐๐ (สภาพสายทางโดยทั่วไป)



กม. ๐.๕+๗๓๐ (จุดสิ้นสุด)

- หมายเหตุ**
๑. โปรดระบุข้อความให้ครบถ้วนเพื่อใช้ประกอบการพิจารณาลงทะเบียนเป็นทางหลวงท้องถิ่น
  ๒. การกรอกข้อมูลในตารางจะกรอกข้อมูลออกเป็นช่วง เมื่อลักษณะทางกายภาพของสายทาง เช่น ประเภท (ผิวจราจร, ไหล่ทาง/ทางเท้า), ความกว้าง (ผิวจราจร, ไหล่ทาง/ทางเท้า) ที่เปลี่ยนแปลงไป
  ๓. ประเภทของผิวจราจรให้แบ่งออกเป็น ๔ ประเภท ดังนี้
    - ๓.๑ ลาดยาง
    - ๓.๒ คอนกรีต
    - ๓.๓ หินคลุก/ลูกรัง
    - ๓.๔ อื่นๆ เช่น ถนนดิน, ร่องล้อคอนกรีต, บล็อกคอนกรีต เป็นต้น

**แบบรายละเอียดถนนที่ขอลงทะเบียนจำแนกรายสายทาง**

๑. หน่วยงาน \_\_\_\_\_ องค์การบริหารส่วนตำบลบ้านไร่ \_\_\_\_\_ มีความประสงค์ที่จะขอลงทะเบียนถนนในความรับผิดชอบเป็นทางหลวงท้องถิ่น ชื่อสายทาง \_\_\_\_\_ ทางเข้าวัดโคกกรวด \_\_\_\_\_  
 รหัสสายทาง พย.ถ.๙๕ - ๐๒๖ ตำบล/แขวง บ้านไร่ อำเภอ/เขต เทศบาล  
 จังหวัด ชัยภูมิ ระยะทาง \_\_\_\_\_ ๐.๙๔๐ \_\_\_\_\_ กิโลเมตร

๒. ลักษณะของสายทาง

๒.๑ จุดเริ่มต้น กม. ๐+๐๐๐ \_\_\_\_\_ พิกัด LAT ๑๕.๕๔๕๓๗๕ \_\_\_\_\_ LONG ๑๐๑.๔๗๕๔๑๓ \_\_\_\_\_  
 ๒.๒ จุดสิ้นสุด กม. ๐+๙๔๐ \_\_\_\_\_ พิกัด LAT ๑๕.๕๖๑๔๐๔ \_\_\_\_\_ LONG ๑๐๑.๔๒๐๗๓๐ \_\_\_\_\_

ช่วงที่	เขตทาง (ม.)	ระยะทาง (กม.)	ผิวจราจร		ไหล่ทาง/ทางเท้า				หมายเหตุ
			ประเภท	กว้าง (ม.)	ประเภท/ลักษณะ		กว้าง (ม.)		
					ซ้าย	ขวา	ซ้าย	ขวา	
๑	๕.๐๐-๖.๐๐	๐.๓๐๐	คอนกรีต	๔.๐๐	ลูกรัง	ลูกรัง	๐.๕๐	๐.๕๐	กม.๐+๐๐๐-๐+๓๐๐
๒	๕.๐๐-๖.๐๐	๐.๑๐๐	ลูกรัง	๔.๐๐	-	-	-	-	กม.๐+๓๐๐-๐+๔๐๐
๓	๕.๐๐-๖.๐๐	๐.๓๖๐	คอนกรีต	๔.๐๐	ลูกรัง	ลูกรัง	๐.๕๐	๐.๕๐	กม.๐+๔๐๐-๐+๗๖๐
๔	๕.๐๐-๖.๐๐	๐.๑๘๐	ลูกรัง	๔.๐๐	-	-	-	-	กม.๐+๗๖๐-๐+๙๔๐
	รวม	๐.๙๔๐							

**ผู้จัดทำข้อมูลรายละเอียดสายทาง**

(ลงชื่อ) \_\_\_\_\_  
 (.....นายกรวัฒน์ เขตจันทัก.....)  
 (ตำแหน่ง) นายกองดีการบริหารส่วนตำบลบ้านไร่  
 (วันที่) \_\_\_\_\_

**ผลการตรวจสอบและความเห็นประกอบการพิจารณา**

พิจารณาแล้วข้อมูลมีความครบถ้วนถูกต้อง

(ลงชื่อ) \_\_\_\_\_ ผู้ตรวจสอบ  
 ข้อมูล (นายศักดิ์ศรี สิงห์เสก)  
 (ตำแหน่ง) นายช่างโยธาอาวุโส  
 (วันที่) ๑๒ ก.ย. ๒๕๖๕

(ลงชื่อ) \_\_\_\_\_ ผู้พิจารณา  
 (นายวิชัย พลอยกลสม)  
 (ตำแหน่ง) ผู้อำนวยการแขวงทางหลวงชนบทชัยภูมิ  
 (วันที่) ๑๒ ก.ย. ๒๕๖๕



๓. แผนที่สังเขปที่ระบุจุดเริ่มต้น - สุดสิ้นสุด และแนวสายทางที่ขอลงทะเบียนเป็นทางหลวงท้องถิ่น

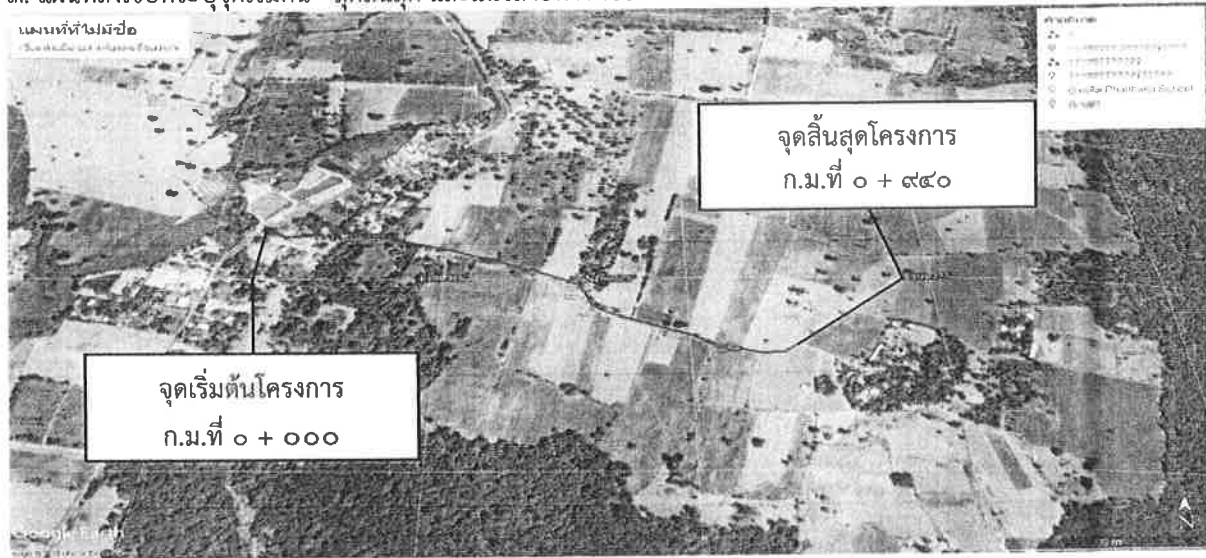

๔. ภาพถ่ายประกอบสายทางที่จุดเริ่มต้น จุดสิ้นสุด และสภาพสายทางโดยทั่วไป



กม. ๐.๐±.๐๐๐ (จุดเริ่มต้น)



กม. ๐.๕±.๕๐๐ (สภาพสายทางโดยทั่วไป)



กม. ๐.๙±.๙๕๐ (จุดสิ้นสุด)

**หมายเหตุ** ๑. โปรดระบุข้อความให้ครบถ้วนเพื่อใช้ประกอบการพิจารณาลงทะเบียนเป็นทางหลวงท้องถิ่น

๒. การกรอกข้อมูลในตารางจะกรอกข้อมูลออกเป็นช่วง เมื่อลักษณะทางกายภาพของสายทาง เช่น ประเภท (ผิวจราจร, ไหล่ทาง/ทางเท้า), ความกว้าง (ผิวจราจร, ไหล่ทาง/ทางเท้า) ที่เปลี่ยนแปลงไป

๓. ประเภทของผิวจราจรให้แบ่งออกเป็น ๔ ประเภท ดังนี้

๓.๑ ลาดยาง

๓.๒ คอนกรีต

๓.๓ หินคลุก/ลูกรัง

๓.๔ อื่นๆ เช่น ถนนดิน, ร่องล้อคอนกรีต, บล็อกคอนกรีต เป็นต้น