

เขียนที่ ที่ทำการผู้ใหญ่บ้าน
บ้านวังตาเทพ หมู่ที่ ๕ ตำบลบ้านไร่
อำเภอเทพสถิต จังหวัดชัยภูมิ

๑๑ สิงหาคม ๒๕๖๕

เรื่อง ขออนุญาตสร้างวัดเพื่อยกฐานะที่พักรงฆ์ที่มีอยู่เดิมให้เป็นวัดที่ถูกต้องตามกฎหมาย

เรียน นายท องค์การบริหารส่วนตำบลบ้านไร่

สิ่งที่ส่งมาด้วย

- (๑) รายงานขอใช้ที่ดินของทางราชการเพื่อสร้างวัด
- (๒) โครงการขอใช้ที่ดินของทางราชการเพื่อสร้างวัด
- (๓) แผนที่แสดงภูมิประเทศ มาตรฐาน ๑ : ๕๐,๐๐๐
- (๔) แผนที่สังเขปแสดงบริเวณพื้นที่ที่ขอใช้ประโยชน์ และพื้นที่ข้างเคียงที่ติดต่อกับพื้นที่
- (๕) แผนผังสิ่งปลูกสร้างของวัด / ของที่พักรงฆ์
- (๖) ภาพถ่ายอาคารเสนาสนะของวัด / ที่พักรงฆ์ที่ก่อสร้างเสร็จเรียบร้อยแล้ว ในที่ดินของวัด

เนื่องจากสำนักสงฆ์เทพนิมิตวนารักษ์ (คุ้มหนองสะเดา - วังพะเนา) บ้านวังตาเทพ หมู่ที่ ๕ ตำบลบ้านไร่ อำเภอเทพสถิต จังหวัดชัยภูมิ ยังไม่ถูกต้องตามกฎหมาย ทำให้การจัดกิจกรรมต่างๆ ตลอดจนการปกครองทางด้านคณะสงฆ์เกิดปัญหา ซึ่งมีความต้องการที่จะจัดสร้างศาสนาสถานไว้เป็นที่ประกอบศาสนกิจประจำหมู่บ้าน จึงได้จัดทำโครงการขอสร้าง โดยชื่อว่า "วัดวังสะเดาประทุมสถาน" ซึ่งขาดมติที่ประชุมผ่านสภาองค์การบริหารส่วนตำบลบ้านไร่ เพื่อนำไปยื่นกับทางสำนักงานพระพุทธศาสนาจังหวัดต่อไป

ดังนั้นเพื่อให้เป็นไปตามระเบียบของสำนักงานพระพุทธศาสนาจังหวัด ทางสำนักสงฆ์เทพนิมิตวนารักษ์ จึงได้ทำหนังสือขอสร้างวัด เข้าในที่ประชุมสภาองค์การบริหารส่วนตำบลบ้านไร่ เพื่อขอมติแสดงผลการพิจารณาให้ความเห็นชอบจากสภาองค์รปกครองส่วนท้องถิ่น อนุมัติในการสร้างวัดต่อไป

จึงเรียนเพื่อโปรดทราบและพิจารณา

เรียน นายท อบต.บ้านไร่
เพื่อโปรดทราบ
แจ้ง.....

เห็นควรพิจารณาดำเนินการต่อไป
(นางสาววลินดา จังโกฏี)
เจ้าพนักงานธุรการ ชำนาญงาน

ขอแสดงความนับถือ

(นายอาทิตย์ ชิตขุนทด)

ผู้ใหญ่บ้าน

โปรดส่งสาร
(นายมนตร์ สัตถรานจันต์)

จ.อ.
(สมานต์ พึ่งกุล)
หัวหน้าสำนักงานปลัด
(นายศุภกฤษ ฐานเจริญ)
รองปลัดองค์การบริหารส่วนตำบลบ้านไร่

110312 ๓๕๓๓๖๖ สภา อบต.บ้านไร่

นางกรรณิ์ เขตจันทิก

ภาพถ่ายการประชุมพิจารณาให้เห็นชอบ

บ้านวังตาเทพ (คุ้มหนองสะเดา - วังพะเนา) หมู่ที่ ๕ ตำบลบ้านไร่ อำเภอสทิต จังหวัดชัยภูมิ

วันที่ ๑๑ สิงหาคม พ.ศ.๒๕๖๕



ชอุบลรัตน์
๒๐๒๕

ภาพถ่ายการประชุมพิจารณาให้เห็นชอบ

บ้านวังตาเทพ (คุ้มหนองสะเดา - วังพะเนา) หมู่ที่ ๕ ตำบลบ้านไร่ อำเภอสทิงพระ จังหวัดสงขลา

วันที่ ๑๑ สิงหาคม พ.ศ.๒๕๖๕



สงฆ์สง
วิ
สงฆ์สง
สงฆ์สง

รายงานขอใช้ที่ดินของราชการเพื่อสร้างวัด

เขียนที่ ที่ทำการผู้ใหญ่บ้าน

หมู่ที่ ๕ ตำบลบ้านไร่

อำเภอเทพสถิต จังหวัดชัยภูมิ

วันที่ ๑๑ เดือน สิงหาคม พ.ศ. ๒๕๖๕

ผู้ยื่นรายงานขอใช้ที่ดิน ชื่อ นายอาทิตย์ ชิตขุนทด อายุ ๓๕ ปี สัญชาติ ไทย เชื้อชาติ ไทย ศาสนา พุทธ อาชีพ เกษตรกร อยู่บ้านเลขที่ ๓๐๒ หมู่ที่ ๕ ตำบลบ้านไร่ อำเภอเทพสถิต จังหวัดชัยภูมิ มีความประสงค์จะขอใช้ที่ดิน () สำนักงานการปฏิรูปที่ดิน (สปก.)

(/) อื่นๆ (ระบุ) สปก./สร.๕ เพื่อสร้างวัด วังสะเดาประทุมสวน

ขอยื่นรายงานขอใช้ที่ดิน ต่อ นายอำเภอเทพสถิต จังหวัดชัยภูมิ มีรายการดัง ต่อไปนี้

๑. ที่ดินอยู่ในเขตที่ () สำนักงานการปฏิรูปที่ดิน (สปก.)

(/) อื่นๆ (ระบุ) สปก./สร.๕

ซึ่งอยู่ในความดูแลของกรม กระทรวงเกษตรและสหกรณ์ ที่บ้านวังตาเทพ (คุ้มหนองสะเดา - วังพะเนาว์) หมู่ที่ ๕ ตำบลบ้านไร่ อำเภอเทพสถิต จังหวัดชัยภูมิ เนื้อที่ ๑๕ ไร่ ๐ งาน ๐ ตารางวา มีอาณาเขตดังนี้

ทิศเหนือ	ยาว	๒๘๔	เมตร	จด	บ้านเรือนราษฎร
ทิศใต้	ยาว	๒๓๙.๐๐	เมตร	จด	บ้านเรือนราษฎร
ทิศตะวันออก	ยาว	๗๒.๐๐	เมตร	จด	ที่ทำกินชาวบ้าน
ทิศตะวันตก	ยาว	๑๒๓.๐๐	เมตร	จด	ทางลาดยางสาธารณะประโยชน์

๒. ได้ดำเนินการก่อสร้างวัด เมื่อปีก่อน พ.ศ. ๒๕๓๖ ปัจจุบันได้ดำเนินการก่อสร้างอาคารเสนาสนะไปแล้ว คือ

๑. ศาลาการเปรียญ	กว้าง ๑๒ เมตร ยาว ๑๖ เมตร สูง ๘ เมตร	สิ้นค่าก่อสร้าง	๔๕๐,๐๐๐ บาท
๒. ศาลาการเปรียญ	กว้าง ๑๐ เมตร ยาว ๑๒ เมตร สูง ๗ เมตร	สิ้นค่าก่อสร้าง	๓๕๐,๐๐๐ บาท
๓. กุฏิ	กว้าง ๖ เมตร ยาว ๙ เมตร สูง ๗.๕๐ เมตร	สิ้นค่าก่อสร้าง	๕๐๐,๐๐๐ บาท
๔. กุฏิ	กว้าง ๖ เมตร ยาว ๗ เมตร สูง ๔ เมตร	สิ้นค่าก่อสร้าง	๒๐๐,๐๐๐ บาท
๕. กุฏิ	กว้าง ๕ เมตร ยาว ๖ เมตร สูง ๔.๕๐ เมตร	สิ้นค่าก่อสร้าง	๘๐,๐๐๐ บาท
๖. กุฏิ	กว้าง ๔.๕๐ เมตร ยาว ๕ เมตร สูง ๓.๕๐ เมตร	สิ้นค่าก่อสร้าง	๘๐,๐๐๐ บาท
๗. หอระฆัง	กว้าง ๔ เมตร ยาว ๔ เมตร สูง ๘ เมตร	สิ้นค่าก่อสร้าง	๒๐๐,๐๐๐ บาท
๘. ห้องเก็บของ	กว้าง ๕ เมตร ยาว ๙ เมตร สูง ๒ เมตร	สิ้นค่าก่อสร้าง	๕๐,๐๐๐ บาท
๙. ห้องน้ำ	กว้าง ๓ เมตร ยาว ๘ เมตร สูง ๒.๕๐ เมตร	สิ้นค่าก่อสร้าง	๗๐,๐๐๐ บาท
๑๐. ห้องน้ำ	กว้าง ๒ เมตร ยาว ๙ เมตร สูง ๒.๕๐ เมตร	สิ้นค่าก่อสร้าง	๕๐,๐๐๐ บาท

๑๑.	ห้องน้ำ	กว้าง ๒ เมตร ยาว ๔ เมตร สูง ๒ เมตร	สินค้าก่อสร้าง	๕๐,๐๐๐ บาท
๑๒.	ศาลาสวดมนต์	กว้าง ๖ เมตร ยาว ๖ เมตร สูง ๔.๕๐ เมตร	สินค้าก่อสร้าง	๑๐๐,๐๐๐ บาท
๑๓.	ศาลานั่งเล่น	กว้าง ๓ เมตร ยาว ๓ เมตร สูง ๓.๕๐ เมตร	สินค้าก่อสร้าง	๑๕,๐๐๐ บาท
๑๔.	ศาลาธรรมสังเวช	กว้าง ๒ เมตร ยาว ๔ เมตร สูง ๒ เมตร	สินค้าก่อสร้าง	๓๕๐,๐๐๐ บาท
๑๕.	เมรุ	กว้าง ๙ เมตร ยาว ๑๐ เมตร สูง ๒๐ เมตร	สินค้าก่อสร้าง	๑,๒๐๐,๐๐๐ บาท

๓. สถานที่ตั้งวัด อยู่ห่างจากวัดที่ใกล้ที่ดิน คือ

- | | | | |
|-----------------|---------------------------|-------------|--------------|
| (๑) ทิศเหนือ | มี สำนักสงฆ์หนองบัวแก้ว | ระยะทางห่าง | ๒๑ กิโลเมตร |
| (๒) ทิศใต้ | มี สำนักสงฆ์บ้านวังอ้ายคง | ระยะทางห่าง | ๗.๘ กิโลเมตร |
| (๓) ทิศตะวันออก | มี วัดวังตาเทพ | ระยะทางห่าง | ๓.๓ กิโลเมตร |
| (๔) ทิศตะวันตก | มี สำนักสงฆ์เขานางรักษ์ | ระยะทางห่าง | ๒.๓ กิโลเมตร |

๔. ข้าพเจ้าขอรับรองว่า บริเวณที่จะขอใช้ที่ดินเพื่อสร้างวัดนี้มีบ้านเรือนราษฎรตั้งอยู่คั่นห่างแน่นอน เป็นหลักฐานมั่นคง และทางราชการกำลังดำเนินการตั้งหมู่บ้านและตำบลตามกฎหมายว่าด้วยลักษณะทางการปกครองท้องที่แล้ว และไม่เป็นเหตุขัดขวางขัดข้อง หรือไม่สะดวกต่อการบริหารราชการแผ่นดิน และการเป็นอยู่ของประชาชน

๕. เมื่อได้จัดตั้งขึ้นแล้วจะเป็นประโยชน์ต่อประชาชนที่ตั้งบ้านเรือนอยู่โดยรอบจำนวน ๒๕๐ ครัวเรือน มีประชาชน ๑,๒๐๐ คน และได้รับการสนับสนุนและส่งเสริมจากประชาชนเป็นอย่างดี

๖. ข้าพเจ้ายินดีปฏิบัติตามระเบียบกรม สปก. กระทรวงเกษตรและสหกรณ์ ทุกประการ

๗. พร้อมกับรายการนี้ ได้แนบหลักฐานต่างๆ มาด้วย ดังนี้

- (๑) รายละเอียดของโครงการ
- (๒) แผนที่ระวางของกรมแผนที่ทหาร มาตราส่วน ๑:๕๐,๐๐๐ แสดงอาณาเขตที่ดินของทางราชการ พร้อมทั้งแสดงขอบเขตที่ดินที่ขอใช้สร้างวัดด้วย
- (๓) แผนที่สังเขปแสดงที่ตั้งของทางราชการที่จะสร้างวัดและรายละเอียดวัดใกล้เคียงพร้อมแสดงเส้นทางคมนาคม
- (๔) แผนผังแสดงสิ่งก่อสร้างของวัด/ที่พักสงฆ์ในปัจจุบัน และแผนผังสิ่งก่อสร้างของวัดที่จะสร้างขึ้นตามโครงการที่สร้างวัดต่อไป
- (๕) ภาพถ่ายอาคารเสนาสนะของที่พักสงฆ์ที่ก่อสร้างเสร็จเรียบร้อยแล้ว ในที่ดินที่ขอสร้างวัดนั้น
- (๖) สำเนาบัตรประชาชน และสำเนาทะเบียนบ้านของผู้ขอยื่นคำขอ

(ลงชื่อ).....

(นายอาทิตย์ ชิตขุนทด)

ผู้ยื่นคำขอ

ข้าพเจ้าขอรับรองว่า คำขอใช้ที่ดินในเขตที่ () สำนักงานการปฏิรูปที่ดิน (สปก.)

(/) อื่นๆ สปก./สร๕ เพื่อสร้างวัดข้างต้นเป็นความจริง

(ลงนาม).....ผู้ใหญ่บ้าน

(นายอาทิตย์ ชิตขุนทด)

(ลงนาม).....ผู้รับรอง

(นายเพียว พิษขุนทด)

(ลงนาม).....ผู้รับรอง

(นายสาคร ชิตขุนทด)

ความเห็นของเจ้าหน้าที่ของหน่วยราชการที่ดูแลพื้นที่ () สำนักงานการปฏิรูปที่ดิน (สปก.)

() อื่นๆ (ระบุ).....

พื้นที่บริเวณขอใช้ที่ดินสร้างวัดดังกล่าวสามารถนำมาดำเนินการขออนุญาตใช้ประโยชน์ได้และอื่นๆ

.....
.....
.....
.....
.....

(ลงนาม)

(.....)

วันที่.....เดือน.....พ.ศ.....

ความเห็นของเจ้าคณะอำเภอ.....

.....
.....

(ลงนาม).....

(.....)

วันที่.....เดือน.....พ.ศ.....

ความเห็นของนายอำเภอ

.....
.....
.....

(ลงนาม).....

(.....)

วันที่.....เดือน.....พ.ศ.....

ความเห็นของผู้อำนวยการสำนักงานพระพุทธศาสนาจังหวัด.....

.....
.....

(ลงนาม).....

(.....)

วันที่.....เดือน.....พ.ศ.....

ความเห็นของเจ้าคณะจังหวัด.....

.....
.....

(ลงนาม).....

(.....)

วันที่.....เดือน.....พ.ศ.....

ความเห็นของผู้ว่าราชการจังหวัด.....

.....
.....

(ลงนาม).....

(.....)

วันที่.....เดือน.....พ.ศ.....

โครงการสร้างวัดวังสะเดาประทุมสถาน หมู่ที่ ๕ บ้านวังตาเทพ

ตำบลบ้านไร่ อำเภอสทิงพระ จังหวัดชัยภูมิ

หลักการและเหตุผล

สร้างขึ้นเพื่อเป็นที่ยึดเหนี่ยวทางจิตใจ เนื่องจากความก้าวหน้าทางด้านเทคโนโลยีทำให้การพัฒนาด้านวัตถุเจริญก้าวหน้าตามสมัยทั้งในเขตเมือง และเขตชนบท และเป็นปัจจัยหนึ่งก่อให้เกิดการเปลี่ยนแปลงทางวิถีสังคมความเชื่อ ความศรัทธา ความประพฤติทางด้านศีลธรรมได้เปลี่ยนไปในทางไม่พึงประสงค์ ดังนั้นจะเห็นว่าเมื่อมีชุมชน หรือหมู่บ้านขึ้น วัดจะได้รับการก่อตั้งขึ้นคู่กันไปเพื่อเป็นศาสนาสถาน ที่รักษาปัญหาสังคม แต่ส่วนมากวัดที่ตั้งขึ้นส่วนมากยังไม่ถูกต้องตามกฎหมาย ทำให้การจัดกิจกรรมต่างๆตลอดจนการปกครองทางด้านคณะสงฆ์เกิดปัญหา และนำไปสู่ช่องทางของมนุษย์ใจเสื่อมนำไปเป็นหนทางสร้างความเสื่อมเสียแก่พระพุทธศาสนาอีก ยิ่งซ้ำเติมสังคมให้เสื่อมลงไปอีก ไม่เว้นแม้ในอาณาจักรบ้านวังตาเทพ (คุ้มหนองสะเดา – วังพะเนา) หมู่ที่ ๕ ตำบลบ้านไร่ อำเภอสทิงพระ จังหวัดชัยภูมิ เป็นหมู่บ้านที่มีประชากรอาศัยอยู่จำนวนมากและมีความศรัทธาในพระพุทธศาสนา มีความต้องการที่จะสร้างศาสนาสถานไว้เป็นที่ประกอบศาสนกิจประจำหมู่บ้าน จึงได้จัดทำโครงการสร้าง โดยชื่อว่า “วัดวังสะเดาประทุมสถาน” ให้ชาวบ้านได้ยึดเป็นศูนย์รวมจิตใจ และสืบทอดพระพุทธศาสนาสืบไป

วัตถุประสงค์

๑. เพื่อยกฐานะที่พักสงฆ์ที่มีอยู่เดิมให้ถูกต้องตามกฎหมายเอื้อต่อการปกครองของ คณะสงฆ์
๒. เพื่อเป็นสถานที่ประกอบกิจของสงฆ์และประกอบศาสนากิจของประชาชนทั่วไปอย่างถาวร สืบไป
๓. เพื่อเป็นศูนย์รวม และสัญลักษณ์ของคุณธรรม ศีลธรรม จริยธรรม ของหมู่บ้าน ชุมชน

เป้าหมาย

๑. จัดสร้างวัดที่มีเสนาสนะสมบูรณ์เหมาะสมสภาพท้องถิ่น อันประกอบด้วย ส่วนพำนัก ส่วนปฏิบัติศาสนกิจ
๒. มีพระภิกษุสงฆ์อยู่ประจำ จำนวนไม่น้อยกว่า ๕ รูป
๓. มีประชาชนมาร่วมประกอบพิธีทางศาสนา และบำเพ็ญกุศล ฝึกปฏิบัติจิต ตามวาระที่เหมาะสมเฉลี่ยไม่น้อยกว่า ๑,๐๐๐ คน
๔. มีหน่วยงานราชการและภาคเอกชน มาใช้สถานที่ในการจัดกิจกรรมอันเป็นประโยชน์ ไม่น้อยกว่า ๑๒ ครั้ง/ปี

วิธีดำเนินการ

๑. ประชุมประชาคมในหมู่บ้าน
๒. กรรมการหมู่บ้าน (กม.) ประชุมพิจารณาวางแผนการดำเนินการ
๓. ผู้ใหญ่บ้านหรือตัวแทนทำเรื่องเสนอปรึกษาเจ้าหน้าที่ของทางราชการในระดับอำเภอ
๔. ตัวแทนของชาวบ้านดำเนินการทำเรื่องขออนุญาตสร้างวัดตามแบบและระเบียบกฎหมาย ของทางราชการ
๕. ตัวแทนชาวบ้านประสานงาน ติดตามผลร่วมกับเจ้าหน้าที่ของทางราชการในระดับอำเภอ

ระยะเวลาดำเนินการ

- ดำเนินการขออนุญาตในระยะเวลา ๒๒ ปี พ.ศ.๒๕๔๒
- ปรับปรุง อาคารเสนาสนะให้เหมาะสมกับสภาพท้องถิ่น ภายในระยะเวลา ๒๒ ปี พ.ศ.๒๕๔๒

งบประมาณ ได้จากการบริจาคของผู้มีจิตศรัทธา และได้ก่อสร้างอาคารเสนาสนะแล้ว คือ

๑. ศาลาการเปรียญ	กว้าง ๑๒ เมตร ยาว ๑๖ เมตร สูง ๘ เมตร	สินค้าก่อสร้าง	๔๕๐,๐๐๐ บาท
๒. ศาลาการเปรียญ	กว้าง ๑๐ เมตร ยาว ๑๒ เมตร สูง ๗ เมตร	สินค้าก่อสร้าง	๓๕๐,๐๐๐ บาท
๓. กุฏิ	กว้าง ๖ เมตร ยาว ๙ เมตร สูง ๗.๕๐ เมตร	สินค้าก่อสร้าง	๕๐๐,๐๐๐ บาท
๔. กุฏิ	กว้าง ๖ เมตร ยาว ๗ เมตร สูง ๔ เมตร	สินค้าก่อสร้าง	๒๐๐,๐๐๐ บาท
๕. กุฏิ	กว้าง ๕ เมตร ยาว ๖ เมตร สูง ๔.๕๐ เมตร	สินค้าก่อสร้าง	๘๐,๐๐๐ บาท
๖. กุฏิ	กว้าง ๔.๕๐ เมตร ยาว ๕ เมตร สูง ๓.๕๐ เมตร	สินค้าก่อสร้าง	๘๐,๐๐๐ บาท
๗. หอระฆัง	กว้าง ๔ เมตร ยาว ๔ เมตร สูง ๘ เมตร	สินค้าก่อสร้าง	๒๐๐,๐๐๐ บาท
๘. ห้องเก็บของ	กว้าง ๕ เมตร ยาว ๙ เมตร สูง ๒ เมตร	สินค้าก่อสร้าง	๕๐,๐๐๐ บาท
๙. ห้องน้ำ	กว้าง ๓ เมตร ยาว ๘ เมตร สูง ๒.๕๐ เมตร	สินค้าก่อสร้าง	๗๐,๐๐๐ บาท
๑๐. ห้องน้ำ	กว้าง ๒ เมตร ยาว ๙ เมตร สูง ๒.๕๐ เมตร	สินค้าก่อสร้าง	๕๐,๐๐๐ บาท
๑๑. ห้องน้ำ	กว้าง ๒ เมตร ยาว ๔ เมตร สูง ๒ เมตร	สินค้าก่อสร้าง	๕๐,๐๐๐ บาท
๑๒. ศาลาสวดมนต์	กว้าง ๖ เมตร ยาว ๖ เมตร สูง ๔.๕๐ เมตร	สินค้าก่อสร้าง	๑๐๐,๐๐๐ บาท
๑๓. ศาลานั่งเล่น	กว้าง ๓ เมตร ยาว ๓ เมตร สูง ๓.๕๐ เมตร	สินค้าก่อสร้าง	๑๕,๐๐๐ บาท
๑๔. ศาลาธรรมสังเวช	กว้าง ๒ เมตร ยาว ๔ เมตร สูง ๒ เมตร	สินค้าก่อสร้าง	๓๕๐,๐๐๐ บาท
๑๕. เมรุ	กว้าง ๙ เมตร ยาว ๑๐ เมตร สูง ๒๐ เมตร	สินค้าก่อสร้าง	๑,๒๐๐,๐๐๐ บาท

ผู้รับผิดชอบโครงการ

คณะกรรมการหมู่บ้านวังตาเทพ หมู่ที่ ๕ ตำบลบ้านไร่ อำเภอเทพสถิต จังหวัดชัยภูมิ

ลงชื่อ..........ผู้เสนอโครงการ

(นายอาทิตย์ ชิตขุนทด)

ผู้ใหญ่บ้านวังตาเทพ

บัตรประจำตัวประชาชน Thai National ID Card
 เลขประจำตัวประชาชน 1 3008 00105 07 4
 Identification Number

ชื่อตัวและชื่อสกุล นาย อาทิตย์ ชิตขุนทด
 Name Mr. Artit
 Last name Chitkhunthod

เกิดวันที่ 29 เม.ย. 2530
 Date of Birth 29 Apr. 1987

สถานที่เกิด กรุงเทพมหานคร
 Address กรุงเทพมหานคร 302 หมู่ที่ 5 ต.บ้านไร่ อ.เทพสถิต จ.ชัยภูมิ

28 เม.ย. 2565
 Valid until 28 Apr. 2022
 Date of Issue

[Signature]
 (นายธนาคม จงจิณ)
 เจ้าพนักงานธุรการ/บัตร

28 เม.ย. 2573
 วันบัตรหมดอายุ 28 Apr. 2030
 Date of Expiry

3609-04-02281358



BORA-10.7-02-2564

ได้รับมอบหมายจากอธิบดีกรมการปกครอง

ประเทศไทย
 THAILAND

3-1543985-49

สำนักงานกตลล
[Signature]
 นาย ภาณุพงษ์ สุขุมวิท

รายการเกี่ยวกับบ้าน

เล่มที่ 1

เลขรหัสประจำบ้าน 3609-025022-8

สำนักทะเบียน อำเภอเทพสถิต

รายการที่อยู่ 302 หมู่ที่ 5 ตำบลบ้านไร่
อำเภอเทพสถิต จังหวัดชัยภูมิ

ชื่อหมู่บ้าน
วังตาเทพ

ชื่อบ้าน

ประเภทบ้าน
กะเขียนบ้านชั่วคราว

ลักษณะบ้าน

วันเดือนปีที่กำหนดบ้านเลขที่ 28 ตุลาคม 2559

ลงชื่อ

(นายพิพัฒน์ธนะ พิทักษ์ปภาวิน)

นายทะเบียน

วันเดือนปีที่พิมพ์ทะเบียนบ้าน 28 ตุลาคม 2559

1

2

เล่มที่

รายการบุคคลในบ้านของเลขรหัสประจำบ้าน 3609-025022-8

ลำดับที่ 1

ชื่อนายอาทิตย์ ชิดขุนทด

สัญชาติ ไทย

เพศชาย

เลขประจำตัวประชาชน 1-3008-00105-07-4 สถานภาพ เจ้าบ้าน

เกิดเมื่อ 29 เม.ย. 2530

มารดาผู้ให้กำเนิด ชื่อ สมถวิล

3-3607-00042-22-1 สัญชาติ ไทย

บิดาผู้ให้กำเนิด ชื่อ สวรร

3-3008-00583-92-4 สัญชาติ ไทย

* มาจาก
233 หมู่ที่ 5 ต.บ้านไร่

อ.เทพสถิต จ.ชัยภูมิ เมื่อ 28 ต.ค. 2559

(นายพิพัฒน์ธนะ พิทักษ์ปภาวิน)

นายทะเบียน

** ไปที่

นายทะเบียน

ได้รับตรวจจากนายทะเบียน

สั่งทำเอกสารฉบับ

นายทะเบียน

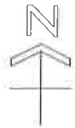

แผนที่แสดงภูมิประเทศ มาตรฐาน 1 : 50,000
แสดงตำแหน่งแปลงที่ดินขออนุญาตใช้ประโยชน์ในเขตปฏิรูปที่ดิน
ท้องที่ตำบลบ้านไร่(บ้านวังตาเทพ หมู่ที่ 5) อำเภอเทพสถิต จังหวัดชัยภูมิ
ค่าพิกัด UTM : WGS 1984 พิกัด 766968 E / 1725052 N

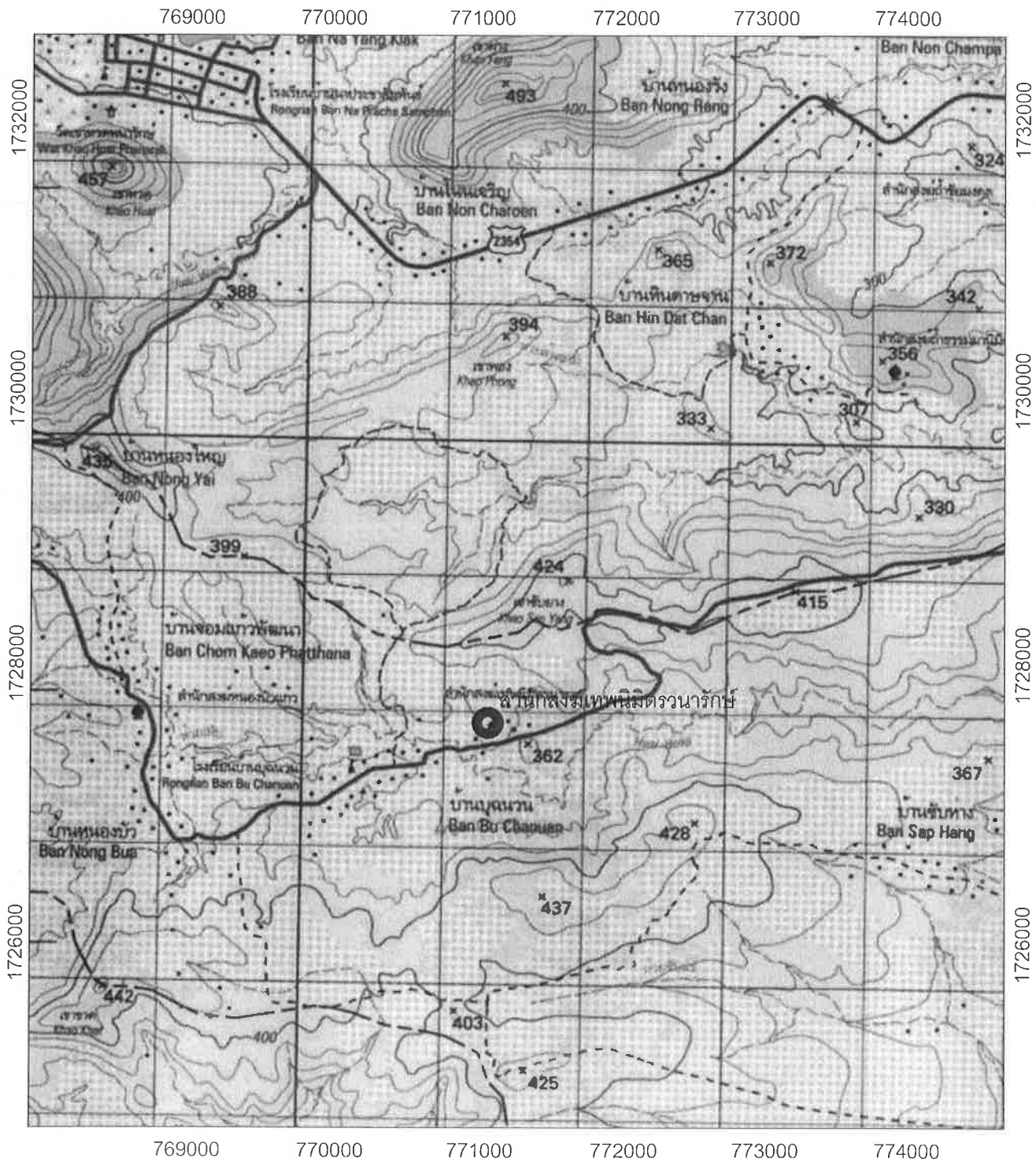

เนื้อที่ 15 ไร่ - งาน - ตารางวา

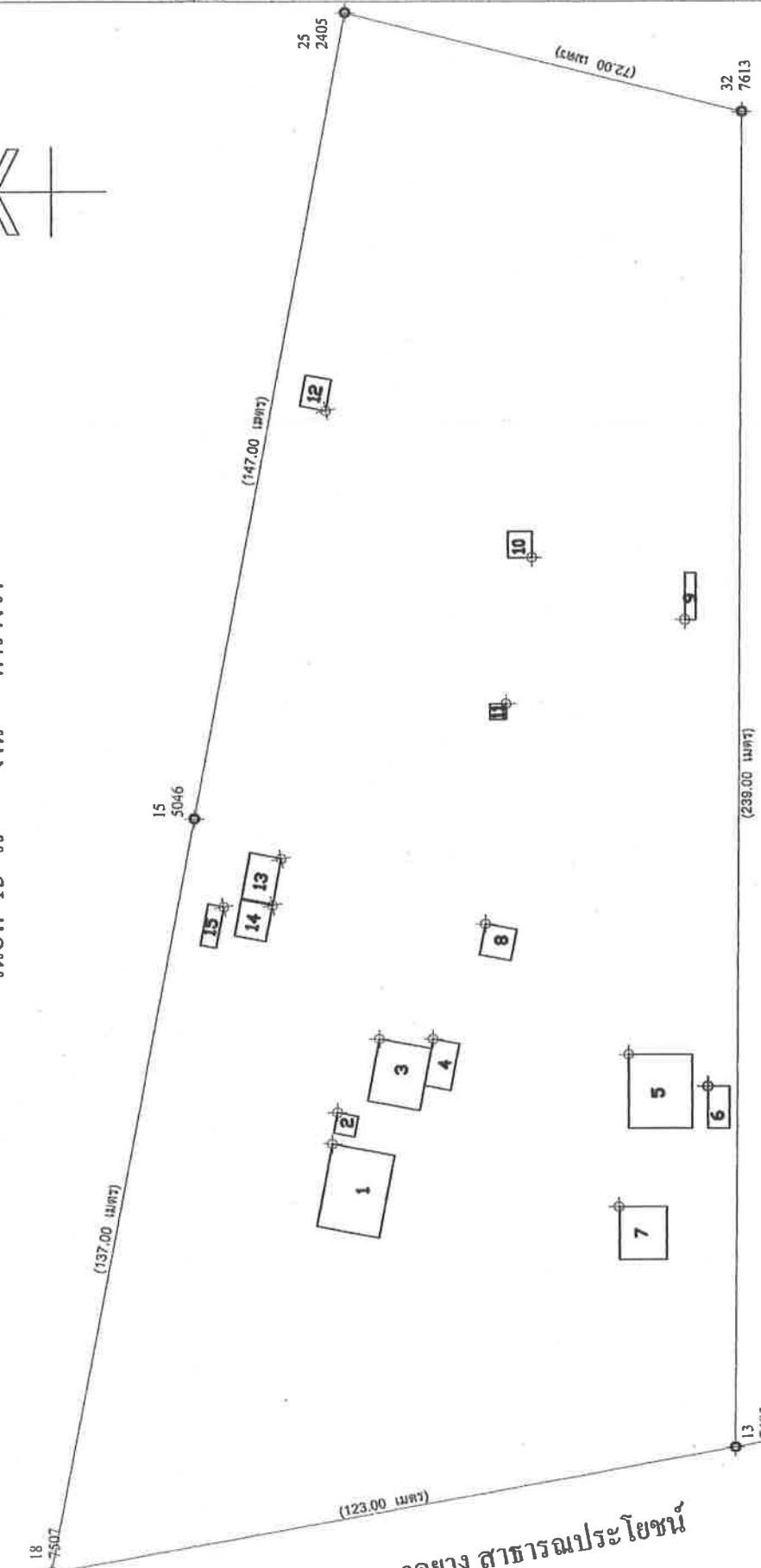
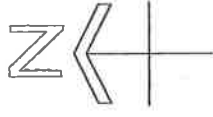

รายการประกอบแบบ

- 1. ศาลาการเปรียญ 1
ขนาด 12.00 x 18.00 เมตร
- 2. หอระฆัง
ขนาด 4.00 x 4.00 เมตร
- 3. ศาลาการเปรียญหลังเก่า 2
ขนาด 10.00 x 12.00 เมตร
- 4. ห้องเก็บของ
ขนาด 5.00 x 9.00 เมตร
- 5. ศาลาธรรมสังเวช
ขนาด 12.00 x 14.00 เมตร

- 6. ห้องน้ำ 1
ขนาด 2.00 x 4.00 เมตร
- 7. เมา
ขนาด 9.00 x 10.00 เมตร
- 8. ศาลาสวดมนต์
ขนาด 6.00 x 6.00 เมตร
- 9. ห้องน้ำ 2
ขนาด 2.00 x 9.00 เมตร
- 10. ภูมิ 1
ขนาด 4.50 x 5.00 เมตร

- 11. ศาลาพักผ่อน
ขนาด 3.00 x 3.00 เมตร
- 12. ภูมิ 2
ขนาด 5.00 x 6.00 เมตร
- 13. ภูมิ 3
ขนาด 6.00 x 9.00 เมตร
- 14. ภูมิ 4
ขนาด 6.00 x 7.00 เมตร
- 15. ห้องน้ำ 3
ขนาด 3.00 x 8.00 เมตร
- 16. สระน้ำ
ขนาด 45.00 x 178.00 เมตร

แปลน
1 : 1250



แผนผังบริเวณที่ปักธงชัย
เพนนิวัฒนาภักย์
บ้านรังสิตเทพ หมู่ที่ 5 ตำบลบ้านไร่
อำเภอเทพสถิต จังหวัดชัยภูมิ

ที่ดิน : หมู่ที่ 5 ตำบลบ้านไร่
อำเภอเทพสถิต จังหวัดชัยภูมิ

สำรวจ
(นายประวิทย์ หนูพันธ์)
ผู้ควบคุมงาน

เขียนแบบ
(นายมนตรี หาดแวง)
นายช่างโยธาชั้นสูงงาน

ตรวจสอบ
(นายไพฑูริศ มาหิวง)
ผอ.กองช่างเขต.บ้านไร่

มาตราส่วน
1 : 1250

แบบแสดง
แผนผังแสดงสิ่งปลูกสร้างของ:

แบบเลขที่
แบบแผนที่

Date.

วางลาดยาง สาธารณประโยชน์

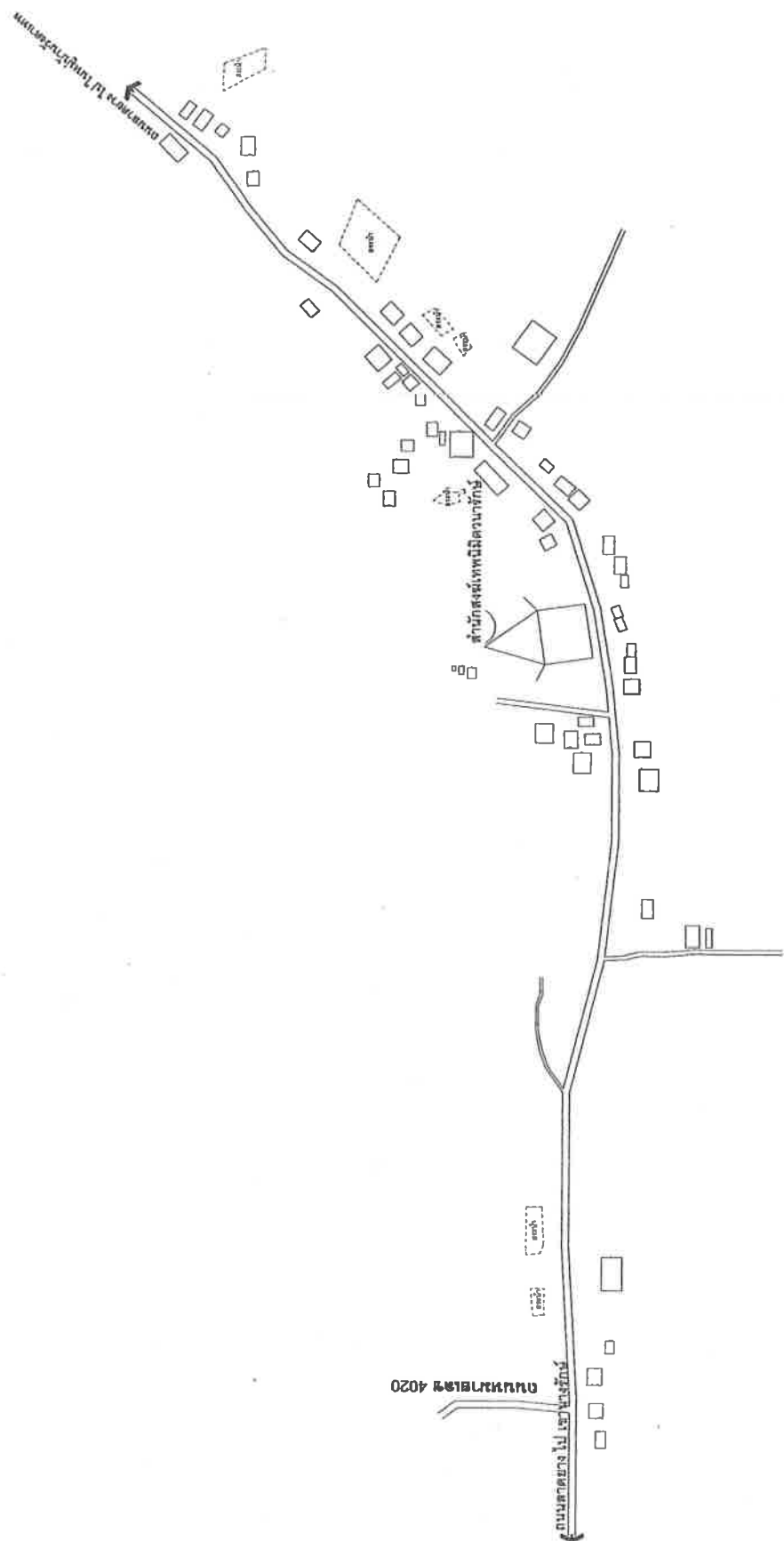

แผนที่พอสั่งเขป
NOT TO SCALE.

แผนที่พอสั่งเขป
 เทพนิมิตตนาถาร
 บ้านไร่ ตำบลบ้านไร่
 อำเภอเทพสถิต จังหวัดชัยภูมิ

ที่ตั้ง : หมู่ที่ 5 ตำบลบ้านไร่
 อำเภอเทพสถิต จังหวัดชัยภูมิ

สำรวจ
 ๒๕๖๓
 (นายสุวิทย์ ทรัพย์ดี)
 ผู้ควบคุมงาน

เขียนแบบ
 (นายสมศรี ทรัพย์ดี)
 (นายช่างโยธาชำนาญงาน)

ตรวจสอบ
 (นายไพฑูริศ มนต์วง)
 ศอ.กองช่างเทศบาล.บ้านไร่

มาตราส่วน
 NOT TO SCALE

แบบแสดง
 แผนที่พอสั่งเขป

แบบเลขที่
 แบบแผนที่

Date.

ภาพถ่ายอาคารเสนาสนะวัดวังสะเดาประทุมสถาน
บ้านวังตาเทพ หมู่ที่ ๕ ตำบลบ้านไร่ อำเภอสทิงพระ จังหวัดชัยภูมิ



ภาพถ่ายศาลาการเปรียญ (๑)



ภาพถ่ายศาลาการเปรียญ (๒)

ขอรับรองว่าเป็นภาพถ่ายอาคารเสนาสนะวัดวังสะเดาประทุมสถาน จริง

A handwritten signature in blue ink, appearing to be 'นายอาทิตย์ ชิตขุนทด'.

(นายอาทิตย์ ชิตขุนทด)

ภาพถ่ายอาคารเสนาสนะวัดวังสะเดาประทุมสถาน

บ้านวังตาเทพ หมู่ที่ ๕ ตำบลบ้านไร่ อำเภอเทพสถิต จังหวัดชัยภูมิ



ภาพถ่ายภูมิ (๓)



ภาพถ่ายภูมิ (๔)

ขอรับรองว่าเป็นภาพถ่ายอาคารเสนาสนะวัดวังสะเดาประทุมสถาน จริง

(นายอาทิตย์ ชิดขุนทด)

ภาพถ่ายอาคารเสนาสนะวัดวังสะเดาประทุมสถาน

บ้านวังตาเทพ หมู่ที่ ๕ ตำบลบ้านไร่ อำเภอเทพสถิต จังหวัดชัยภูมิ



ภาพถ่ายภูมิ (๑)



ภาพถ่ายภูมิ (๒)

ขอรับรองว่าเป็นภาพถ่ายอาคารเสนาสนะวัดวังสะเดาประทุมสถาน จริง

A handwritten signature in blue ink, appearing to be 'นายอาทิตย์ ชิดขุนทด'.

(นายอาทิตย์ ชิดขุนทด)

ภาพถ่ายอาคารเสนาสนะวัดวังสะเดาประทุมสถาน

บ้านวังตาเทพ หมู่ที่ ๕ ตำบลบ้านไร่ อำเภอเทพสถิต จังหวัดชัยภูมิ



ภาพถ่ายหระฆัง



ภาพถ่ายห้องน้ำ (๑)

ขอรับรองว่าเป็นภาพถ่ายอาคารเสนาสนะวัดวังสะเดาประทุมสถาน จริง

Handwritten signature in blue ink.

(นายอาทิตย์ ชิตขุนทด)

ภาพถ่ายอาคารเสนาสนะวัดวังสะเดาประทุมสถาน

บ้านวังตาเทพ หมู่ที่ ๕ ตำบลบ้านไร่ อำเภอเทพสถิต จังหวัดชัยภูมิ



ภาพถ่ายห้องน้ำ (๒)



ภาพถ่ายห้องน้ำ (๓)

ขอรับรองว่าเป็นภาพถ่ายอาคารเสนาสนะวัดวังสะเดาประทุมสถาน จริง

(นายอาทิตย์ ชิดขุนทด)

ภาพถ่ายอาคารเสนาสนะวัดวังสะเดาประทุมสถาน

บ้านวังตาเทพ หมู่ที่ ๕ ตำบลบ้านไร่ อำเภอเทพสถิต จังหวัดชัยภูมิ



ภาพถ่ายห้องครัว



ภาพถ่ายห้องเก็บของ

ขอรับรองว่าเป็นภาพถ่ายอาคารเสนาสนะวัดวังสะเดาประทุมสถาน จริง

(นายอาทิตย์ ชิดขุนทด)

ภาพถ่ายอาคารเสนาสนะวัดวังสะเดาประทุมสถาน

บ้านวังตาเทพ หมู่ที่ ๕ ตำบลบ้านไร่ อำเภอเทพสถิต จังหวัดชัยภูมิ



ศาลาสวดมนต์ - ลานธรรม



ศาลานั่งเล่น

ขอรับรองว่าเป็นภาพถ่ายอาคารเสนาสนะวัดวังสะเดาประทุมสถาน จริง

Handwritten signature in blue ink.

(นายอาทิตย์ ชิดขุนทด)

ภาพถ่ายอาคารเสนาสนะวัดวังสะเดาประทุมสถาน

บ้านวังตาเทพ หมู่ที่ ๕ ตำบลบ้านไร่ อำเภอเทพสถิต จังหวัดชัยภูมิ



ภาพถ่ายศาลาธรรมสังเวทย์



ภาพถ่ายเมรุ

ขอรับรองว่าเป็นภาพถ่ายอาคารเสนาสนะวัดวังสะเดาประทุมสถาน จริง

Handwritten signature in blue ink.

(นายอาทิตย์ ชิดขุนทด)

ตำแหน่งที่ดิน

ระวาง/กลุ่มที่ AT๕๕

แปลงเลขที่ ๒



สารบัญทะเบียนที่ดินในเขตปฏิรูปที่ดิน

เลขที่

เล่ม หน้า

อำเภอ

จังหวัด

แผนที่แปลงที่ดินเพื่อประกอบเกษตรกรกรม

ฉบับนี้ออกให้แก่ วนามหาพรหม อายุ ปี

อยู่บ้านเลขที่ หมู่ที่ ๕ ตรอก/ซอย ถนน

ตำบล หน้าไร่ อำเภอ เทพสถิต จังหวัด ชัยภูมิ

เพื่ออนุญาตให้เข้าทำประโยชน์ในที่ดิน ในเขตปฏิรูปที่ดิน

แปลงเลขที่ ๒ กลุ่มที่ AT๕๕ ตามหนังสือสำคัญ เลขที่

ในจำนวนเนื้อที่ประมาณ ๑ ไร่ งาน ตารางวา

มาตราส่วนในระวาง ส.ป.ก. ๑ : ๕,๐๐๐

มาตราส่วน ๑ : ๕,๐๐๐



รูปแผนที่

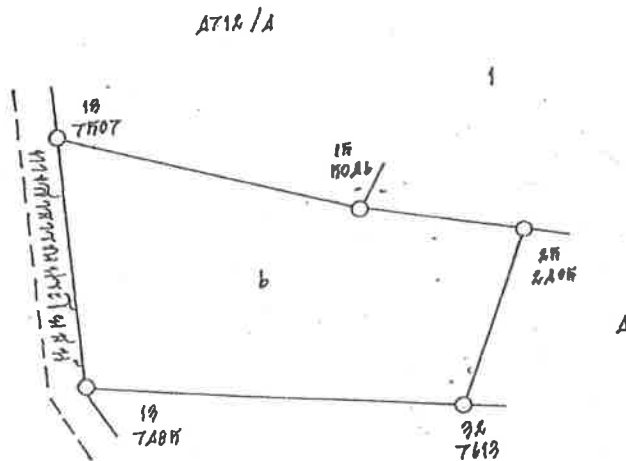

3